

Mestská časť Bratislava-Vrakuňa, Šíravská 7, Bratislava

Materiál na rokovanie
Miestneho zastupiteľstva
mestskej časti Bratislava-Vrakuňa
dňa 14.02.2023

BOD č. 18

**Návrh na uzatvorenie nájomného vzťahu na nájom pozemkov
v k. ú. Vrakuňa na umiestnenie 10 ks tzv. Z-Boxov – schránok na zásielky
so spoločnosťou Packeta Slovakia s. r. o., Kopčianska 3338/82A, 851 01 Bratislava-
mestská časť Petržalka, IČO: 48 136 999 ako prípad hodný osobitného zreteľa.**

Predkladá: JUDr. Ing. Martin KURUC, v. r.
starosta

Zodpovedný: Ing. Lýdia Adamovičová, v. r.
prednostka

Spracovateľ: Mgr. Monika Dudová, v. r.
vedúca referátu správy
nehnuteľného majetku

MATERIÁL OBSAHUJE:

1. Návrh uznesenia
2. Dôvodová správa
3. Prílohy

Návrh uznesenia

Miestne zastupiteľstvo mestskej časti po prerokovaní

A/

s c h v a ľ u j e

v súlade s § 9a) ods. 8 písm. e) zákona č. 138/1991 Zb. o majetku obcí v znení neskorších predpisov ako prípad hodný osobitného zreteľa nájom pozemkov vo vlastníctve hlavného mesta, zverené do správy mestskej časti Bratislava-Vrakuňa, k. ú. Vrakuňa, na umiestnenie **tzv. Z-Boxov – schránky na zásielky v počte 10 boxov s plochou po 2,68 m²/ 1 box**, t.j. 26,80 m², nájomné 100,00 Eur/m²/rok, celkom 2680,00 Eur ročne, doba neurčitá od 01.03.2023 (3-mesačná výpovedná doba bez udania dôvodu), s nájomcom **Packeta Slovakia s. r. o., Kopčianska 3338/82A, 851 01 Bratislava-mestská časť Petržalka, IČO: 48 136 999,**

na:

Bodvianskej ul. na pozemku parc. č. 1173/7, LV č. 1517 – z bočnej strany pri VÚB,
Bučinovej ul. na pozemku parc. č. 491/175, LV č. 3299, za čelnou stenou Bučinová 14,
Čiernovodskej ul. na pozemku parc. č. 3688/3, LV č. 1095, za čelnou stenou Čiernovodská 25,
Čiližskej ul., na pozemku parc. č. 3556/2, LV č. 1095, za parkoviskom pri objekte Čiližská 3,
Malodunajskej ul. - odstavná plocha pri komunikácii III. triedy a Malom Dunaji,
Píniovej ul. na pozemku parc. č. 3413/45, LV č. 2764 – pri parkovisku,
Rajeckej ul. pešia zóna, na pozemku parc. č. 491/20, LV č. 1095 – zozadu za lekárnou,
Rajeckej ul. na pozemku parc. č. 491/37, LV č. 1095, pri detskom ihrisku,
Šíravskej ul. na pozemku parc. č. 18/4, LV č. 1095 – pri parkovisku,
Žitavskej ul. na pozemku parc. č. 3605/2, LV č. 1095, pred objektom Žitavská 5 - expres Tesco,

Zdôvodnenie osobitného zreteľa:

Ide o bezdotykové samoobslužné výdajné miesta, tzv. Z-BOXy, ktoré obyvateľom zjednodušia preberanie zásielok.

Jedná sa o službu vo verejnom záujme pre obyvateľov 24 hodín denne a 7 dní v týždni. Túto službu poskytuje spoločnosť od novembra na území mestskej časti na základe povolenia na zaujatie verejného priestranstva do 28.2.2023.

Mestská časť Bratislava-Vrakuňa ako správca predmetných pozemkov má záujem o poskytovanie tejto služby obyvateľom dlhodobo, z tohto dôvodu žiada žiadateľ o uzatvorenie zmluvy o nájme na dlhodobý nájom.

B/

ž i a d a

JUDr. Ing. Martina Kuruca, starostu

Zabezpečiť podpísanie zmluvy o nájme do 28.02.2023 v súlade s bodom A.

Dôvodová správa

Mestská časť Bratislava-Vrakuňa vydala spoločnosti Packeta Slovakia s. r. o., Kopčianska 3338/82A, 851 01 Bratislava – mestská časť Petržalka, IČO: 48 136 999, DIČ: 2120099014, zapísaný v OR OS Bratislava I, Odd. Sa, vložka číslo: 105158/B povolenie na zaujatie verejného priestranstva na umiestnenie **11 tzv. Z-Boxov – schránky na zásielky od 21.11.2022 do 28.02.2023.**

V záujme urýchlenia umiestnenia týchto boxov a poskytovania služieb obyvateľom pri doručovaní zásielok s ich vyzdvihnutím podľa vlastného zváženia a lokality, akú si vyberie, mestská časť súhlasila s ich umiestnením už v predvianočnom období, kedy bol najväčší nápor na doručovanie balíkov a zásielok obyvateľom.

Mestská časť predkladá návrh na uzatvorenie zmluvného vzťahu na dobu neurčitú od 1.3.2023 **na 10 ks Z-Boxov** podľa rozpisu v návrhu uznesenia, nakoľko od umiestnenia ďalšieho Z-Boxu na Brezovej ulici v Bratislave sa upustilo z dôvodu nevhodného umiestnenia v danej lokalite.

Ide o bezdotykové samoobslužné výdajné miesta, tzv. Z-BOXy, ktoré obyvateľom zjednodušujú preberanie zásielok. Jedná sa o službu vo verejnom záujme pre obyvateľov 24 hodín denne a 7 dní v týždni. Z-BOXy sú samoobslužné, ktoré dávajú ľuďom slobodu. Výhody, ktoré prinesie Z-BOX obyvateľom mesta sú: NON-STOP prevádzka.

Z-BOX predstavuje doručovanie 21.storočia a cestu, ako si môžu aj zaneprázdnení ľudia vydvihnúť zásielku kedykoľvek im to vyhovuje. Rýchle doručenie a bez čakania v rade na vyzdvihnutie zásielky. Bezkontaktný výdaj - zásielku si obyvatelia vyzdvihnú bez fyzického kontaktu s cudzím človekom. Z-BOX je EKO. Väčšina Z-Boxov vyžaduje minimum elektriny a je dobíjaná solárnymi panelmi. Zníženie uhlíkovej stopy - do jedného Z-BOXu sa môže denne doručiť až 60 zásielok, ktoré by inak boli doručované kuriérmi na rôzne adresy. Obyvateľom stačí mobilný telefón a aplikácia PACKETA.

Občania, ktorí využívajú tento druh služby prejavili spokojnosť s umožnením umiestnenia týchto boxov na území tejto mestskej časti, čím sa skvalitnilo ďalšie poskytovanie doručovacích služieb.

Na základe vzájomnej dohody s budúcim nájomcom mestská časť navrhuje sadzbu nájomného vo výške 100,00 Eur/m²/rok, celkom za 10 Z-Boxov ročné nájomné 2680,00 Eur. V tejto mestskej časti obdobnú službu zabezpečuje aj Slovenská pošta, s ktorou má MČ uzatvorenú zmluvu o nájme, umiestnenie boxu pred poštou na Čiernovodskej ulici v Bratislave, nájomné je stanovené vo výške 50,00 Eur mesačne za 6 m²/box, ročne 600,00 Eur, Packeta za 2,68 m²/box bude uhrádzať nájomné 268,00 Eur ročne.

Podľa údajov získaných od spoločnosti Packeta boli v priebehu mesiaca december 2022 a január 2023 doručené do už inštalovaných Z-Boxov zásielky a vydané zákazníkom nasledovne v počte:

	December 2022	Január 2023
Z-Box Bratislava, Čiernovodská 25	657	535
Z-Box Bratislava, Rajecká 1	525	373
Z-Box Bratislava, Rajecká 20	444	297
Z-Box Bratislava, Píniová 7	415	315
Z-Box Bratislava, Širavská 1	396	273
Z-Box Bratislava, Čiližská 3	282	246
Z-Box Bratislava, Bučinová 14	78	209
Z-Box Bratislava, Malodunajská 7	272	164

Návrh lokalít umiestnenia Z-BOXov pre mestskú časť VRAKUŇA

Zoznam parciel : fotodokumentácia

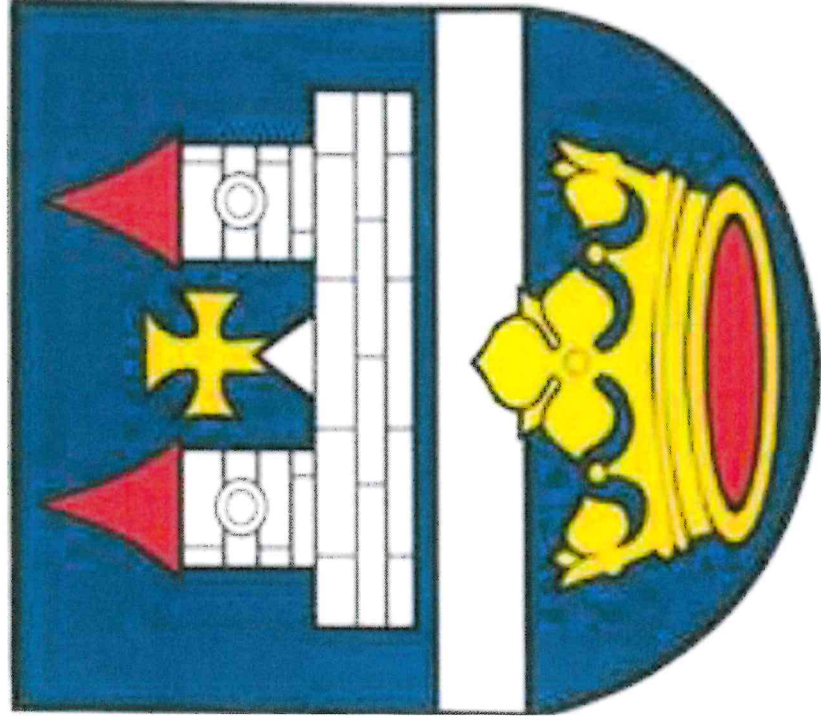

VRAKUŇA

MESTSKÁ ČASŤ BRATISLAVY

Bodvianska

Informácie z mapy

Spôsob identifikácie

BODOM	LÍNIU	OBLASŤOU	
S-JTSK (JTSK03) (X, Y):	1282432 m	566263 m	
ETRS89-TM34 (E, N):	218036 m	5338413 m	
WGS84 (φ, λ):	48.136416°	17.209793°	
Bpv (H), DMR3:	133 m n.m.		

Výsledky (1)

Parcela C (1)

1173/7, LV 1517

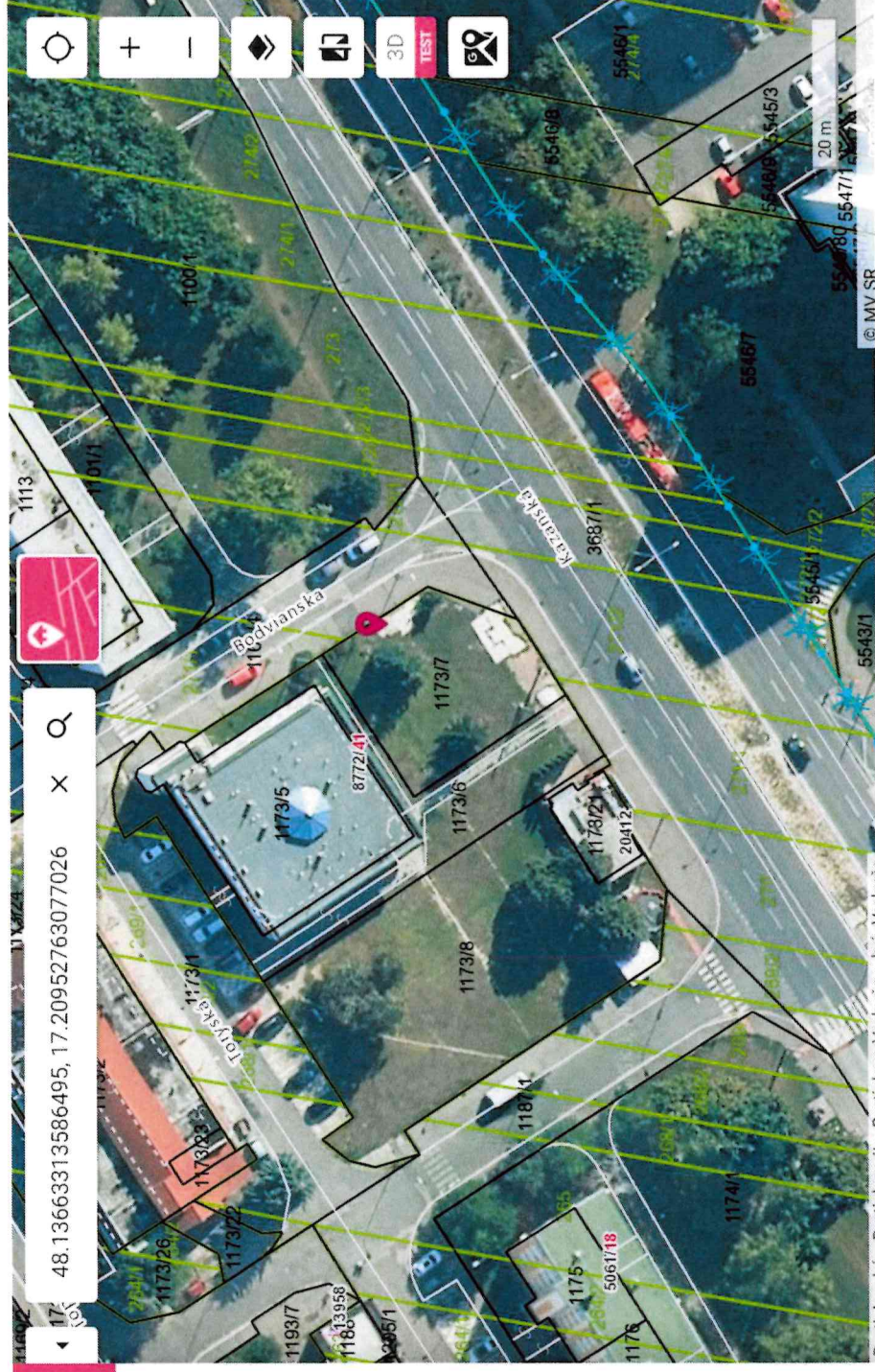

Bučinová

Informácie z mapy

Spôsob identifikácie

BODOM	LÍNIU	OBLASTOU
S-JTSK (JTSK03) (X, Y):	1281755 m	566398 m
ETRS89-TM34 (E, N):	217867 m	5339082 m
WGS84 (φ, λ):	48.142349°	17.207084°
Bpv (H), DMR3:	133 m n.m.	

Výsledky (2)

Parcela C (1)

491/55, LV nezaložený

Parcela E (1)

101, LV 270



Čiernovodská

☰ Informácie z mapy X

48.138446693064466, 17.212386658739092 X Q

Šposob: identifikácie

BODOM	LÍNIU	OBLASTOU
S-JTSK (JTSK03) (X, Y):	1282228 m	566053 m
ETRS89-TM34 (E, N):	218235 m	5338627 m
WGS84 (φ, λ):	48.138423°	17.212323°
Bpv (H), DMR3:	134 m n.m.	

Výsledky (1)

- ☐ Parcela C (1)
- 3688/3, LV 1095

Čilizská

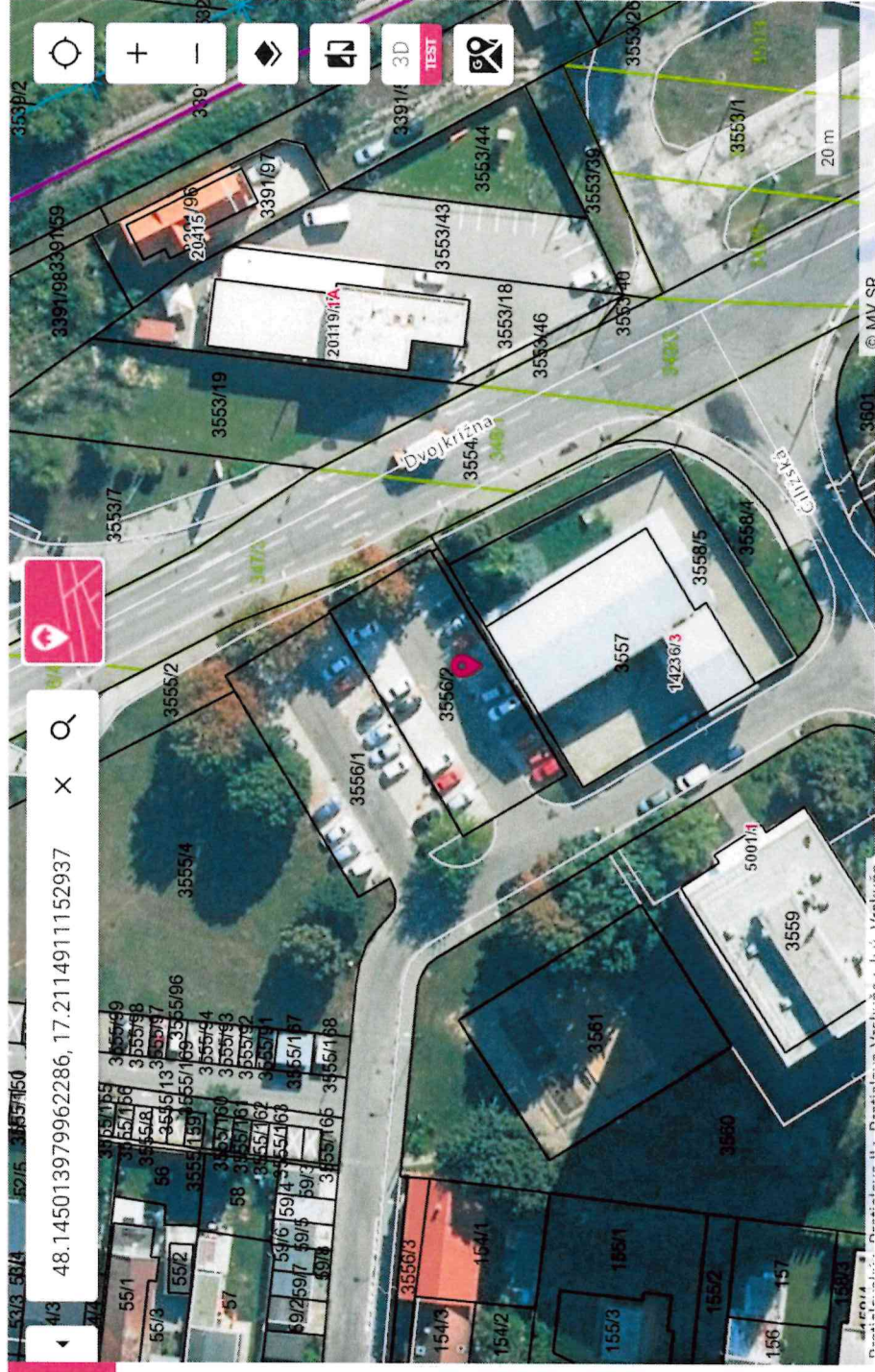

Informácie z mapy

Spôsob identifikácie

BODOM	LÍNIU	OBLASTOU
S-JTSK (JTSK03) (X, Y):	1281459 m	566048 m
ETRS89-TM34 (E, N):	218202 m	5339395 m
WGS84 (φ, λ):	48.145308°	17.211363°
Bpv (H), DMR3:	133 m n.m.	

Výsledky (1)

- Parcela C (1)
- 3556/2, LV 1095



Malodunajská

☰ Informácie z mapy ✕

Spôsob identifikácie

BODOM	LÍNIU	OBLASTOU
S-JTSK (JTSK03) (X, Y):	1281533 m	567029 m
ETRS89-TM34 (E, N):	217225 m	5339272 m
WGS84 (φ, λ):	48.143768°	17.198341°
Bpv (H), DMR3:	130 m n.n.m.	

Výsledky (2):

- ☐ Parcela C (1)
- 851, LV nezałożený
- ☐ Parcela E (1)
- 828/2, LV 5431

✕

Širavská

☰ Informácie z mapy X

Spôsob: identifikácie

BODOM	LÍNIU	OBLASTOU
S-JTSK (JTSK03) (X, Y):	1281348 m	566456 m
ETRS89-TM34 (E, N):	217788 m	5339486 m
WGS84 (φ, λ):	48.145940°	17.205756°
Bpv (H), DMR3:	134 m n.n.	

Výsledky (1)

Parcela C (1)

18/4, LV 1095

🖨️

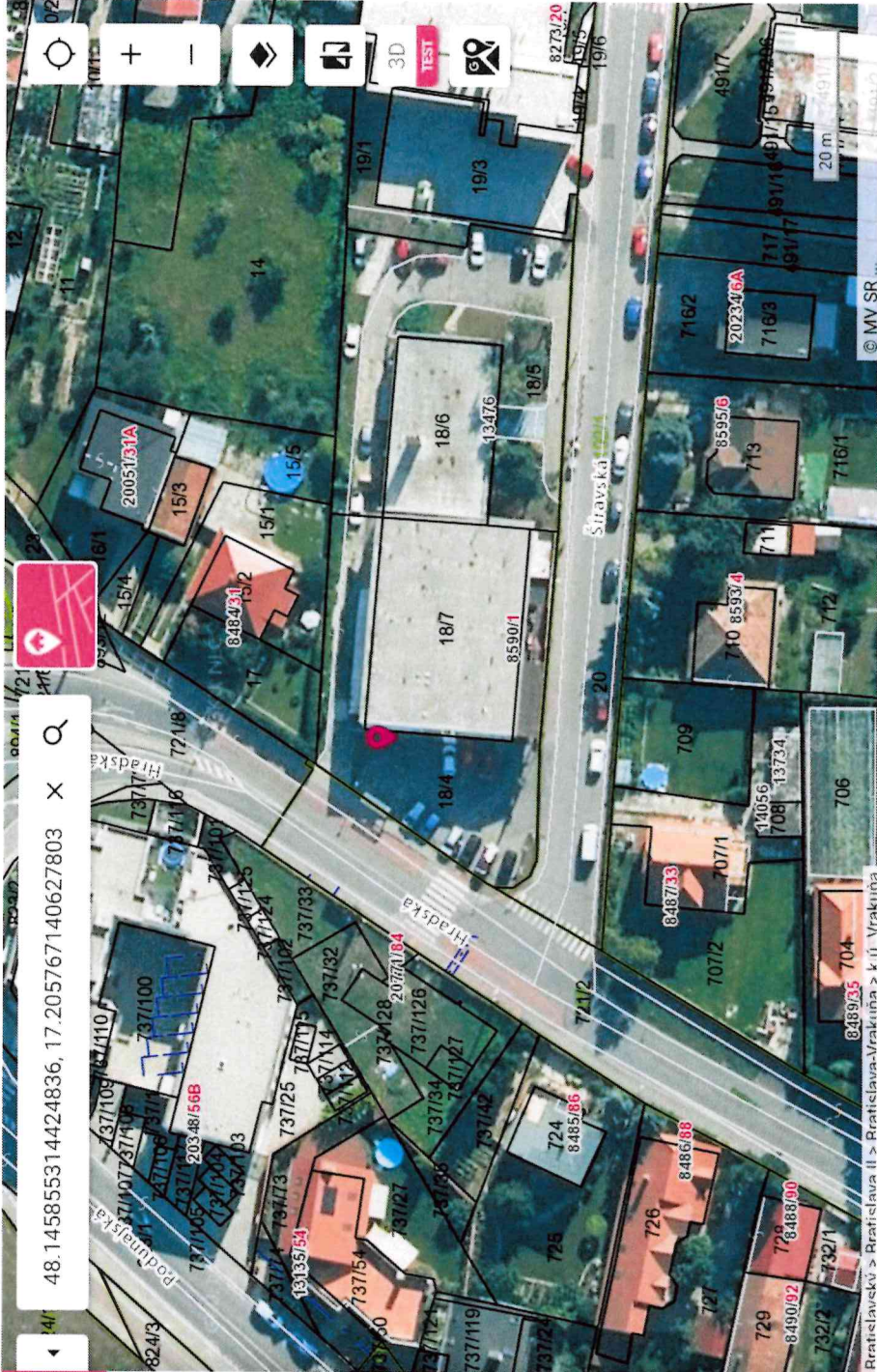

Žitavská

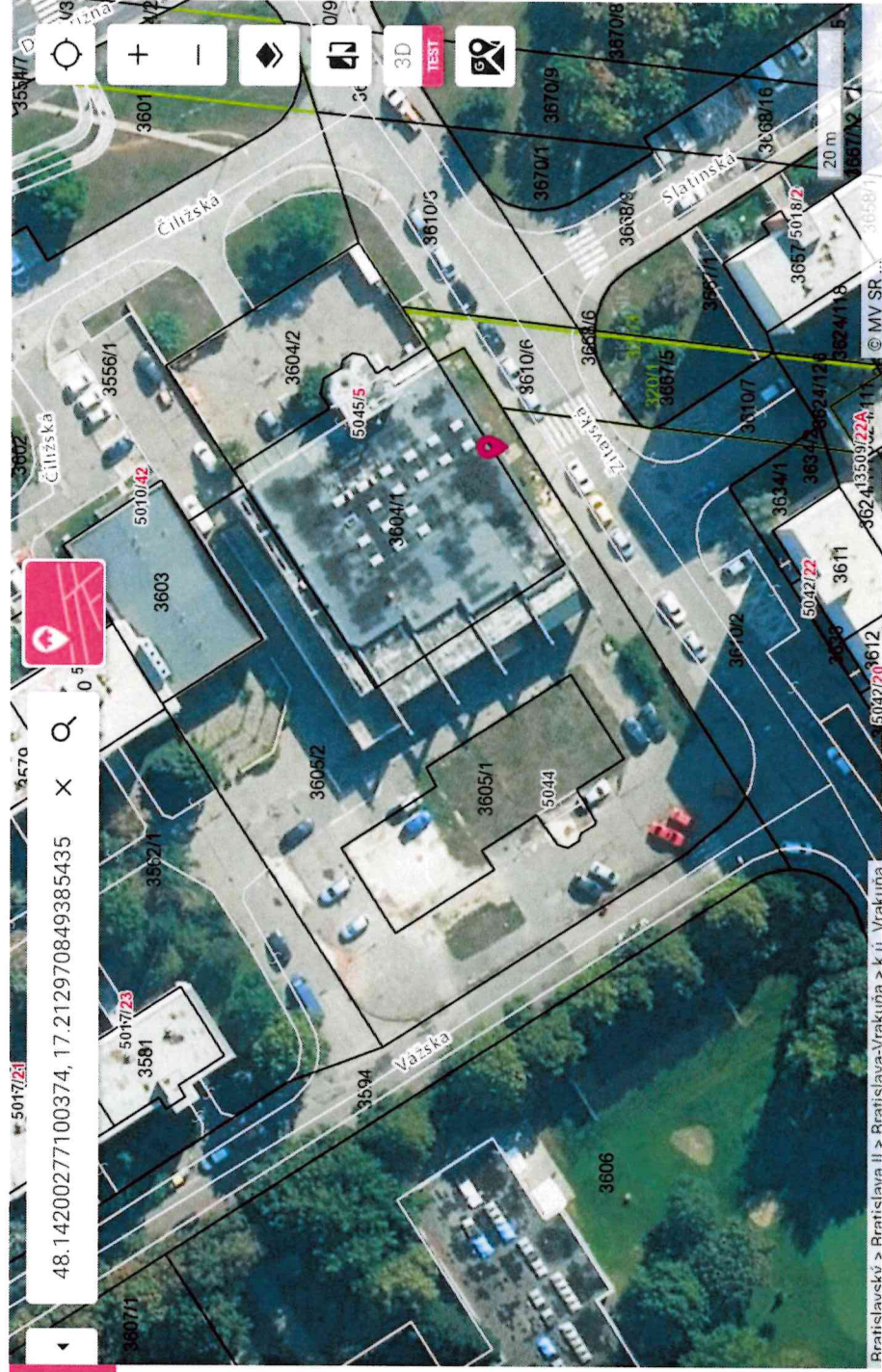

Informácie z mapy

Spoločná identifikácia

BODOM	LÍNIU	OBLASTOU
S-JTSK (JTSK03) (X, Y):	1281839 m	565953 m
ETRS89-TM34 (E, N):	218316 m	5339021 m
WGS84 (φ, λ):	48.141997°	17.213141°
Bpv (H), DMR3:	133 m n.m.	

Výsledky (1)

Parcela C (1)

3605/2, LV 1095



Píniová

Informácie z mapy

Spôsob identifikácie

BODOM	LÍNIU	OBLASTOU
S-JTSK (JTSK03) (X, Y):	1280905 m	566047 m
ETRS89-TM34 (E, N):	218174 m	5339949 m
WGS84 (φ, λ):	48.150271°	17.210628°
Bpv (H), DMR3:	132 m n.m.	

Výsledky (1)

Parcela C (1)

3413/45, LV 2764

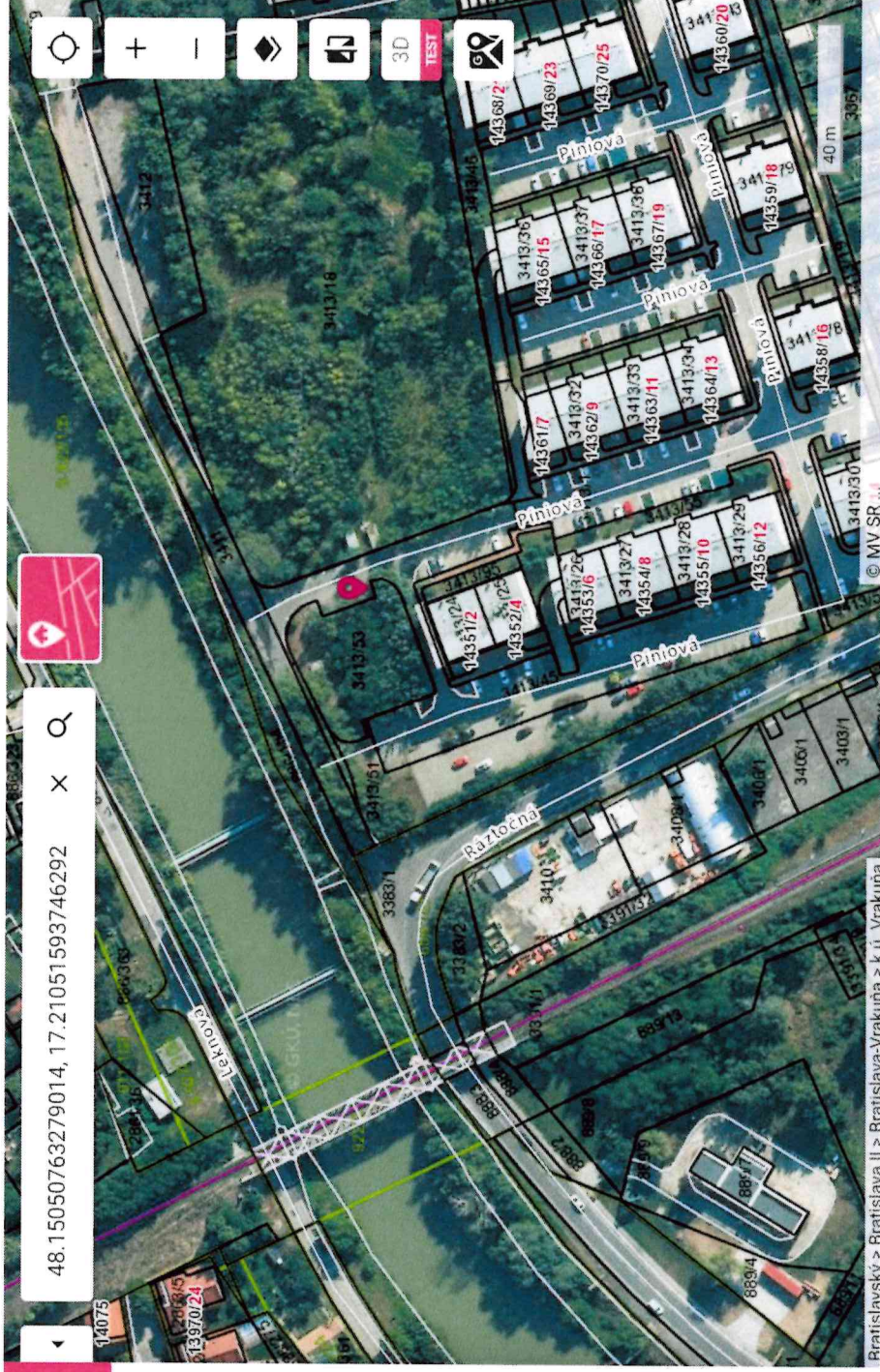

Bratislavský > Bratislava II > Bratislava-Vrakúňa > k.ú. Vrakuňa

Rajecká I.

☰ Informácie z mapy ✕

📏 48.144431085686556, 17.207296819383707 ✕ 🔍

Spôsob identifikácie

BODOM	LÍNIU	OBLASŤOU	
S-JTSK (JTSK03) (X, Y):	1281513 m	566397 m	
ETRS89-TM34 (E, N):	217856 m	5339324 m	
WGS84 (φ, λ):	48.144518°	17.206774°	
Bpv (H), DMR3:	133 m n.m.		

Výsledky ITI

- v ☐ Parcela C (1)

↔ ↔ ↔
- 491/41, LV 1095

📄 📍

Bratislavský > Bratislava II > Bratislava-Vrakuna > k.ú. Vrakuna © MV SR ...

Rajecká II.

Informácie z mapy

Štýl: identifikácie

BODOM	LÍNIU	OBLASTOU
S-JTSK (JTSK03) (X, Y):	1281583 m	566559 m
ETRS89-TM34 (E, N):	217698 m	5339246 m
WGS84 (φ, λ):	48.143743°	17.204702°
Bpx (H), DMR3:	134 m n.m.	

Výsledky (1)

- Parcela C (1)
491/37, LV 1095

Aké výhody prinesie Z-Box obyvateľom mesta?



Nonstop prevádzka

Z-BOXy sú k dispozícii 24/7. Obyvatelia si zásielku môžu vyzdvihnúť aj v noci.



Z-BOX je eko!

Väčšina Z-BOXov vyžaduje minimum elektriny a je dobíjaná solárnymi panelmi.



Bezkontaktný výdaj

V čase pandémie obyvatelia ocenia, že si zásielku vyzdvihnú bez fyzického kontaktu s cudzím človekom.



Rýchlo a bez čakania

Rýchle doručenie a bez čakania v rade. Na vyzdvihnutie zásielky stačí obyvateľom mobil a aplikácia Packeta.



Ako vyzerá Z-BOX?



Z-BOX
2 stĺpce

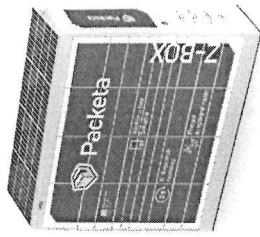

Z-BOX
4 stĺpce

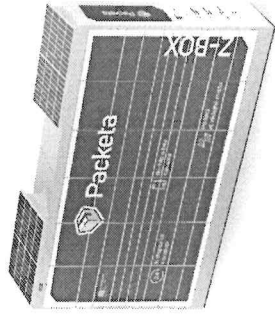

Z-BOX
6 stĺpcov



Okrem týchto
klasických rozmerov
dokážeme inštalovať
Z-BOX aj
s viacerými stĺpcami

Z-BOX

Výdaj zásielky cez mobilnú aplikáciu

Bezpečné prepojenie Z-BOXU s telefónom

Rýchle riešenie výdaja bez čakania v rade

Platba dobierky v mobilnej aplikácii pred výdajom zásielky

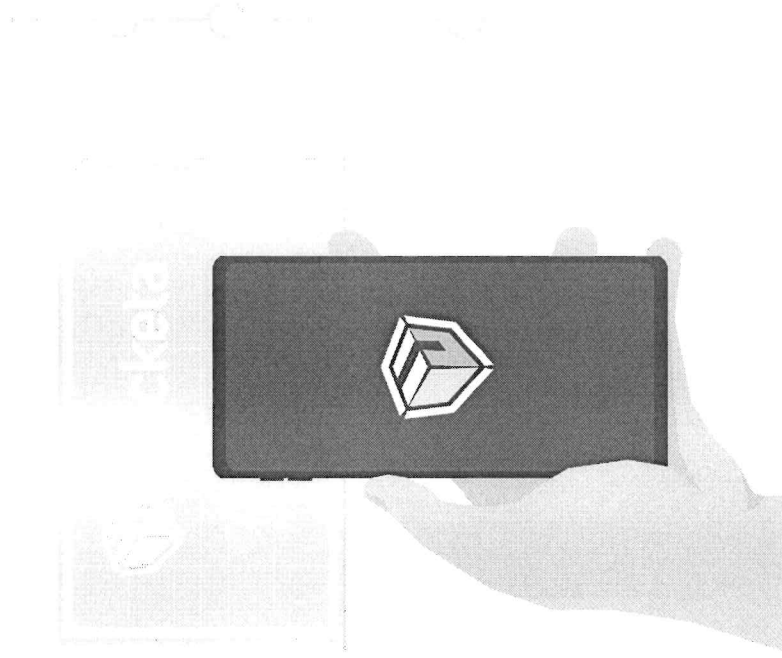

Technické špecifikácie

Všeobecné informácie

Rozmer 1 stĺpca: 1950 x 525 x 640 mm (VxŠxH)

Váha 1 stĺpca: 120 kg

Zastavaná plocha 1 stĺpcom: 0,34 m²

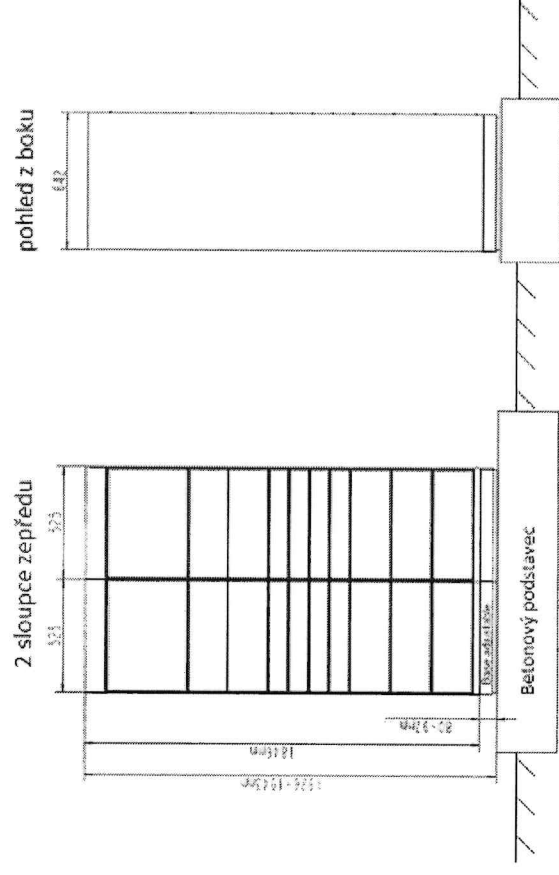

Technické špecifikácie

Inštalácia

Montáž na betonový prefabrikát

Betónový podstavec pod 2 stĺpce: 200x1050x700 (VxŠxH)

Váha podstavca pod 2 stĺpce: cca 400 kg

Montáž do zeme

Montáž pomocou závitovej tyče (30-50 cm do zeme)

Prímontovanie 1 stĺpca 2 kotvami do zeme

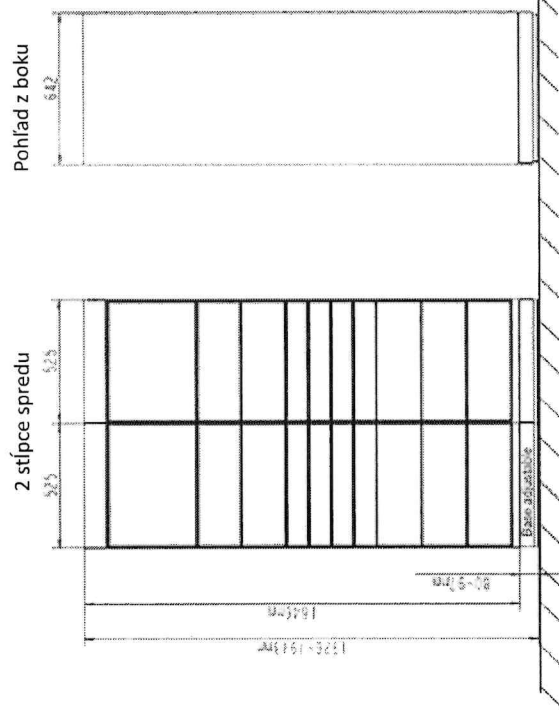

Mestská časť Bratislava -
Vrakuňa
Šíravská 7
821 07 Bratislava

Žiadosť o nájom pozemku

Žiadateľ:

Obchodný názov: **Packeta Slovakia s. r. o.**

Sídlo spoločnosti: **Kopčianska 3338/82A, 851 01 Bratislava – mestská časť Petržalka**

IČO: **48 136 999**

IČ DPH: **SK2120099014**

Zastúpená: **Matúšom Bausom, na základe splnomocnenia**

Telefónne číslo žiadateľa: **+421 221 201 135**

e-mailová adresa: info@packeta.sk

Týmto žiadam o nájom pozemku so zámerom hodného osobitného zreteľa za účelom zabezpečenia služby nájomcu v prospech obyvateľov mesta.

Katastrálne územie: Bratislava – MČ Vrakuňa

Lokalita: Bodvianska ul.

Číslo parcely: parcela registra C, 1173/7, LV č.157

Výmera v m²: **2,68 m2**

Katastrálne územie: Bratislava – MČ Vrakuňa *NEPREJKLADÁ SA*

Lokalita: Brezová ul.

Číslo parcely: parcela registra C, 3899/6, LV č.1095

Výmera v m²: **2,68 m2**

Katastrálne územie: Bratislava – MČ Vrakuňa

Lokalita: Bučinová ul.

Číslo parcely: parcela registra C, 491/175, LV č.3299

Výmera v m²: **2,86 m2**

Katastrálne územie: Bratislava – MČ Vrakuňa

Lokalita: Čiernovodská ul.

Číslo parcely: parcela registra C, 3866/3, LV č.1095

Výmera v m²: **2,68 m2**

Katastrálne územie: Bratislava – MČ Vrakuňa
Lokalita: Čilizská ul.
Číslo parcely: parcela registra C, 3556/2, LV č.1095
Výmera v m²: **2,68 m2**

Katastrálne územie: Bratislava – MČ Vrakuňa
Lokalita: Malodunajská ul.
Odstavná plocha pri komunikácií III.triedy a Malom Dunaji
Výmera v m²: **2,68 m2**

Katastrálne územie: Bratislava – MČ Vrakuňa
Lokalita: Píniová ul.
Číslo parcely: parcela registra C, 3413/45, LV č.2764
Výmera v m²: **2,68 m2**

Katastrálne územie: Bratislava – MČ Vrakuňa
Lokalita: Rajecká ul.
Číslo parcely: parcela registra C, 491/20, LV č.1095
Výmera v m²: **2,68 m2**

Katastrálne územie: Bratislava – MČ Vrakuňa
Lokalita: Rajecká ul.
Číslo parcely: parcela registra C, 491/37, LV č.1095
Výmera v m²: **2,68 m2**

Katastrálne územie: Bratislava – MČ Vrakuňa
Lokalita: Širavská ul.
Číslo parcely: parcela registra C, 18/4, LV č.1095
Výmera v m²: **2,68 m2**

Katastrálne územie: Bratislava – MČ Vrakuňa
Lokalita: Žitavská ul.
Číslo parcely: parcela registra C, 3605/2, LV č.1095
Výmera v m²: **2,68 m2**

Doba nájmu: **na dobu neurčitú**

Jedná sa o službu vo verejnom záujme pre obyvateľov, ako aj návštevníkov mesta Bratislava MČ Podunajské Biskupice a to 24 hodín denne a 7 dní v týždni. Ide o bezdotykové sebestačné výdajné miesta, tzv. Z-BOXy, ktoré ľuďom zjednodušia preberanie zásielok. Z-BOXy sú samoobslužné, ktoré dávajú ľuďom slobodu.

Výhody, ktoré prinesie Z-BOX obyvateľom mesta sú:

NON-STOP prevádzka.

Z-BOX predstavuje doručovanie 21.storočia a cestu, ako si môžu aj zaneprázdnení ľudia vydvihnúť zásielku kedykoľvek im to vyhovuje.

Rýchle doručenie a bez čakania v rade na vyzdvihnutie zásielky.

Bezkontaktný výdaj - zásielku si obyvatelia vyzdvihnú bez fyzického kontaktu s cudzím človekom.

Z-BOX je EKO.

Väčšina Z-Boxov vyžaduje minimum elektriny a je dobíjaná solárnymi panelmi.

Zníženie uhlíkovej stopy - do jedného Z-BOXu sa môže denne doručiť až 60 zásielok, ktoré by inak boli doručované kuriérmi na rôzne adresy.

Obyvateľom stačí mobilný telefón a aplikácia PACKETA.

V zmysle zákona č.18/2018 Z. z. o ochrane osobných údajov a o zmene a doplnení niektorých zákonov v platnom znení podpisom tejto žiadosti udeľujem svoj súhlas Mestu Bratislava MČ Vrakuňa so spracovaním osobných údajov v rozsahu, v akom sú poskytnuté v tejto žiadosti, na účel vybavenia žiadosti, po dobu vybavenia žiadosti, resp. po dobu platnosti zmluvy uzavretej ako výsledok vybavenia žiadosti. Súhlas možno odvolať iba v prípade preukázaného porušenia podmienok spracúvania osobných údajov, za ktorých bol súhlas udelený.

Part...

V Bratislave dňa 16. 1. 2023

...



Mestská časť Bratislava-Vrakuňa Šíravská 7, 821 07 Bratislava

Č.j. 3822/11451/2022/PSM/Pa

Bratislava, dňa 10.11.2022

POVOLENIE

Mestská časť Bratislava-Vrakuňa ako príslušný správny orgán v zmysle § 17 ods. 3 zákona č. 377/1990 Zb. o hlavnom meste Slovenskej republiky Bratislave v znení neskorších predpisov a § 4 ods. 3 písm. h) zákona č. 369/1990 Zb. o obecnom zriadení v zmysle neskorších predpisov, v súčinnosti so Všeobecne záväzným nariadením mestskej časti Bratislava-Vrakuňa č. 3/2013 zo dňa 01.01.2014 o miestnych daniach v mestskej časti Bratislava-Vrakuňa v platnom znení, na základe žiadosti žiadateľa:

Obchodné meno/názov:

Packeta Slovakia s. r. o.

Kopčianska 3338/82A, 851 01 Bratislava – mestská časť Petržalka

IČO: 48 136 999, DIČ: 2120099014, zapísaný v OR OS Bratislava I, Odd. Sa, vložka číslo: 105158/B

p o v o ľ u j e

zaujatie verejného priestranstva v Mestskej časti Bratislava-Vrakuňa na umiestnenie
tzv. Z-Boxov – schránky na zásielky.

Ide o bezdotykové samoobslužné výdajné miesta, tzv. Z-BOXy, ktoré obyvateľom zjednodušia preberanie zásielok. Jedná sa o službu vo verejnom záujme pre obyvateľov 24 hodín denne a 7 dní v týždni.

Lokality umiestnenia Z-Boxov:

Bodvianska ul. na pozemku parc. č. 1173/7, LV č. 1517 – z bočnej strany pri VÚB

Brezová ul. na pozemku parc. č. 3899/6, LV č. 1095, prvá odbočka do lesoparku z Brezovej ul.

Bučinová ul. na pozemku parc. č. 491/175, LV č. 3299, za čelnou stenou Bučinová 14

Čiernovodská ul. na pozemku parc. č. 3688/3, LV č. 1095, za čelnou stenou Čiernovodská 25

Čiližská ul., na pozemku parc. č. 3556/2, LV č. 1095, za parkoviskom pri object Čiližská 3

Malodunajská ul. – odstavná plocha pri komunikácii III. triedy a Malom Dunaji

Píniová ul. na pozemku parc. č. 3413/45, LV č. 2764 – pri parkovisku

Rajecká ul. pešia zóna, na pozemku parc. č. 491/20, LV č. 1095 – zozadu za lekárnou

Rajecká ul. na pozemku parc. č. 491/37, LV č. 1095, pri detskom ihrisku

Šíravská ul. na pozemku parc. č. 18/4, LV č. 1095 – pri parkovisku

Žitavská ul. na pozemku parc. č. 3605/2, LV č. 1095, pred objektom Žitavská 5 - expres Tesco

TELEFÓN
02/40204811

BANKOVÉ SPOJENIE
VÚB, a.s.
Č. účtu: SK30000000000004424062

IČO: 00 603 295
DIČ:2020840118

web: www.vrakuna.sk
e-mail: podatelna@vrakuna.sk

Plocha užívania:

šírka x dĺžka v (m): 2 (+150 solar) x 3,31 x 0,81 (VxŠxH)
plocha v (m²): 11 boxov x 2,68 m², t. j. 29,48 m², zaokr. 29,50 m²

Na zaujatie verejného priestranstva platia tieto podmienky:

1. Zaujatie verejného priestranstva sa povoľuje **na dobu určitú od 21.11.2022 do 28.02.2023.**
2. Za dodržanie podmienok povolenia zaujatia verejného priestranstva je zodpovedný:
Kontaktná osoba: M na základe Splnomocnenia zo dňa 08.02.2022, číslo telefónu: +421 1
e-mail: info@packeta.sk
3. Žiadateľ je povinný dodržiavať čistotu a poriadok v zmysle VZN MČ Bratislava-Vrakuňa č. 2/2017 o dodržiavaní čistoty a poriadku na území mestskej časti Bratislava-Vrakuňa v platnom znení.
4. Žiadateľ je povinný:
 - a) dodržiavať bezpečnostné, hygienické a ostatné súvisiace predpisy,
 - b) dodržiavať ustanovenia zákona č. 250/2007 Z. z. o ochrane spotrebiteľa v znení neskorších predpisov.
5. Po ukončení užívania je žiadateľ povinný verejné priestranstvo (upratanie, odvoz odpadu a pod.) uviesť do pôvodného stavu a to na vlastné náklady. V prípade ak usporiadateľ neuvedie verejné priestranstvo do pôvodného stavu, mestská časť je oprávnená žiadať od žiadateľa primerané vynaložené výdavky na uvedenie priestranstva do pôvodného stavu.
6. Technické zabezpečenie (voda, elektrina, toalety, SBS) si zabezpečuje organizátor na vlastné náklady.
7. Žiadateľ je povinný v zmysle zákona č. 582/2004 Z. z. o miestnych daniach a miestnom poplatku za komunálne odpady a drobné stavebné odpady a v zmysle VZN MČ Bratislava-Vrakuňa č. 3/2013 o miestnych daniach § 9 v platnom znení oznámiť MČ Bratislava-Vrakuňa vznik a zánik daňovej povinnosti za užívanie verejného priestranstva.

Dr. Ing. Martin Kuruc
starosta

Prílohy:

Tlačivo „Oznámenie o vzniku daňovej povinnosti“ – 1x

Doručuje sa:

Packeta Slovakia s.r.o.

Kopčianska 3338/82/A, 851 01 Bratislava – mestská časť Petržalka

Na vedomie:

1. Miestny úrad mestskej časti Bratislava-Vrakuňa, Šíravská ul. č. 7, ekonomický odbor
2. Miestny úrad mestskej časti Bratislava-Vrakuňa, Šíravská ul. č. 7 – odbor PSM - spis

Vybavuje: Mgr. & Monika Dudová, ved. referátu správy nehnuteľného majetku
tel.02/32373572, monika.dudova@vrakuna.sk