

Materiál na rokovanie  
Miestneho zastupiteľstva  
mestskej časti Bratislava-Vrakuňa  
dňa 23.04.2024

## **Bod č. 9**

**Žiadosť o nájom nebytových priestorov o výmere 55 m<sup>2</sup> v objekte  
na Železničnej 6 v Bratislave, k. ú. Vrakuňa.**

**Predkladá:** JUDr. Ing. Martin Kuruc, v. r.  
starosta

**Zodpovedná:** Ing. Lýdia Adamovičová, v. r.  
prednostka

**Spracovateľ:** Mgr. Monika Dudová, v. r.  
vedúca referátu správy  
nehnutel'ného majetku

**Materiál obsahuje:**

1. Návrh uznesenia
2. Dôvodová správa
3. Uznesenia/stanoviská komisií
4. Prílohy

## Návrh uznesenia

Miestne zastupiteľstvo mestskej časti  
Bratislava-Vrakuňa po prerokovaní

**A/ schvaľuje**

v zmysle § 9aa ods. 2 písm. c) a ods. 4 písm. e) zák. č. 138/1991 Zb. o majetku obcí v znení neskorších predpisov nájom nebytového priestoru – miestnosti č. 119/B o výmere 55 m<sup>2</sup> v objekte na Železničnej 6, súpisné číslo 8422 v Bratislave, evidovanom na LV č. 2764 vo vlastníctve mestskej časti Bratislava-Vrakuňa, **pre účely krúžkovej činnosti na výučbu cudzích jazykov a montessori herničiek**, nájomné vo výške **17 Eur/m<sup>2</sup>/rok, ročne 935,- Eur** a pomerné **úhrady poplatkov spojených s užívaním priestorov, doba nájmu neurčitá**, žiadateľkám Mgr. Miroslave Loyovej a Ing. Kataríne Martinčekovej, bytom Bratislava,

**B/ žiada**

**JUDr. Ing. Martina Kuruca**, starostu mestskej časti

V súlade s bodom A/ uznesenia uzatvoriť zmluvu o nájme.

## Dôvodová správa

Mestskej časti Bratislava-Vrakuňa (ďalej len "MČ") bola doručená žiadosť Ing. Miroslavy Loyovej a Ing. Kataríny Martinčekovej, Bratislava, ktoré žiadajú MČ o nájom časti nebytových priestorov v objekte na Železničnej 6 v Bratislave **pre účely krúžkovej činnosti na výučbu cudzích jazykov a montessori herničiek.**

Objekt je využívaný predovšetkým Základnou umeleckou školou - tanečné centrum ako aj ďalšími nájomcami pre tvorivú kultúrno-umeleckú činnosť ako aj cvičenie jógy. Jediným vhodným voľným priestorom je uvoľnená miestnosť číslo 119/B o výmere 55 m<sup>2</sup> na prízemí objektu.

Nakoľko MČ podporuje všetky činnosti vedúce k lepšiemu vzdelávaniu a tvorivosti detí a mládeže a žiadateľky pracujú v kultúrnej činnosti pre deti a mládež, predkladá návrh na rokovanie miestneho zastupiteľstva na uzatvorenie zmluvného vzťahu k danému priestoru pre uvedený účel.

Okrem stanovenej úhrady za nájom **17 Eur/m<sup>2</sup>/rok, ročne 935,- Eur /m<sup>2</sup>/rok** budú nájomkyne zmluvne zaviazané uhrádzať aj poplatky za služby spojené s užívaním tohto nebytového priestoru.

Cena nájmu je stanovená vo výške 17,00 Eur/m<sup>2</sup>/rok obdobne, ako je stanovená za využívanie iných objektov určených na výchovné a školské vzdelávanie. Nie je možné použiť hodinovú sadzbu ako v prípade iných nájomcov v objekte Železničná 6, ktorí sa v daných priestoroch striedajú a využívajú viacerí. Tento priestor bude nájomca využívať výlučne len pre jeho výučbu.

V zmysle § 9aa ods. 2 písm. c) zák. č. 138/1991 Zb. o majetku obcí v znení neskorších predpisov nie je potrebné v tomto prípade na nájom nebytových priestorov aplikovať vyhlásenie súťaže, ak úhrn súm nájomného počas celej doby nájmu nepresiahne 20 000 eur. Podľa § 9aa ods. 4 písm. e) sa pri nájme na dobu neurčitú predpokladá, že nájom je uzatvorený na dobu 10 rokov. V tomto prípade ide o dobu neurčitú a v ponímaní predmetného zákona teda nájomné na jeden rok je vo výške 935,- Eur, za obdobie desiatich rokov vo výške 9350,- Eur.

**Použitie z <https://montesevi.sk/ponuka/montessori-hernicky/>**

### **Čo sú Montessori herničky?**

*Cieľom montessori herničiek je umožniť deťom objavovať svet okolo nich spôsobom, ktorý rešpektuje ich vlastné tempo, jednotlivé senzitivné a vývojové obdobia, rozvíjať ich schopnosť, samostatnosť, nezávislosť, schopnosť rozhodovať sa, sebadôveru a tiež lásku k sebe a k svojmu okoliu.*

*Deti si voľne vyberajú činnosť, ktorú chcú vykonávať a tiež pomôcku, s ktorou chcú pracovať. Jednotlivé aktivity sú pripravené tak, aby rešpektovali senzitivné obdobia detského veku.*

**Montessori herničky** prinášajú aktivity do každodenného života, ktoré pomáhajú dieťaťu byť nezávislejším pri bežných činnostiach, starostlivosti o seba a svoje okolie. Patrí sem množstvo aktivít pri bežných činnostiach, starostlivosti o seba a svoje okolie. Patrí sem množstvo aktivít od základného prenášania predmetov, cez presýpanie a prelievanie, naberanie najrôznejšieho materiálu, až po strihanie, lepenie, krájanie, skrutkovanie a tiež cvičenia podporujúce sebaobsluhu – zapínanie a odopínanie rôznych typov zipsov a gombíkov, šnurovanie topánok, starostlivosť o seba. Tieto aktivity podporujú jemnú motoriku, koordináciu oko-ruka, presnosť aj koordináciu a tréning prstov potrebných na písanie. Aktivity zamerané na rozvoj zmyslov. Využívajú sa pomôcky na zjemňovanie zrakových, sluchových, čuchových a hmatových vnemov. Dieťa sa učí prostredníctvom všetkých zmyslov. Tento materiál pomáha k rozvoju intelektu, pretože dieťa zapája všetky zmysla a tak sa učí správne vnímať.

## Uznesenia/stanoviská komisií

### Komisia pre kultúru a šport

Uznesenie č. 3/2024 zo dňa 04.04.2024

Žiadosť o nájom nebytových priestorov o výmere 55 m<sup>2</sup> v objekte na Železničnej 6 v Bratislave, k. ú. Vrakuňa.

Komisia po prerokovaní odporúča MZ:

**A/ schváliť**

v zmysle § 9aa ods. 2 písm. c) a ods. 4 písm. e) zák. č. 138/1991 Zb. o majetku obcí v znení neskorších predpisov nájom nebytového priestoru – miestnosti č. 119/B o výmere 55 m<sup>2</sup> v objekte na Železničnej 6, súpisné číslo 8422 v Bratislave, evidovanom na LV č. 2764 vo vlastníctve mestskej časti Bratislava-Vrakuňa, pre účely krúžkovej činnosti na výučbu cudzích jazykov a montessori herničiek, nájomné vo výške 17 Eur/m<sup>2</sup>/rok, ročne 935,- Eur a pomerné úhrady poplatkov spojených s užívaním priestorov, doba nájmu neurčitá, žiadateľkám Mgr. Miroslave Loyovej a Ing. Kataríne Martinčekovej, bytom Bratislava,

**B/ požiadať**

**JUDr. Ing. Martina Kuruca, starostu** mestskej časti : V súlade s bodom A/ uznesenia uzatvoriť zmluvu o nájme

Pripomienka: odporúča doplniť do zmluvy inflačnú doložku.

**Počet prítomných: 3**

**Hlasovanie: ZA: 3 / PROTI: 0 / ZDRŽAL SA: 0 / NEHLASOVAL: 0**

---

### Komisia výstavby, územného rozvoja, životného prostredia a dopravy

Uznesenie č. 3/4/2024 zo dňa 03.04.2024

Žiadosť o nájom nebytových priestorov o výmere 55 m<sup>2</sup> v objekte na Železničnej 6 v Bratislave, k. ú. Vrakuňa.

Komisia po prerokovaní odporúča MZ:

**A/ schváliť**

v zmysle § 9aa ods. 2 písm. c) a ods. 4 písm. e) zák. č. 138/1991 Zb. o majetku obcí v znení neskorších predpisov nájom nebytového priestoru – miestnosti č. 119/B o výmere 55 m<sup>2</sup> v objekte na Železničnej 6, súpisné číslo 8422 v Bratislave, evidovanom na LV č. 2764 vo vlastníctve mestskej časti Bratislava-Vrakuňa, **pre účely krúžkovej činnosti na výučbu cudzích jazykov a montessori herničiek**, nájomné vo výške 17 Eur/m<sup>2</sup>/rok, ročne 935,- Eur a pomerné úhrady **poplatkov spojených s užívaním priestorov, doba nájmu neurčitá**, žiadateľkám Mgr. Miroslave Loyovej a Ing. Kataríne Martinčekovej, bytom Bratislava,

**B/ zapracovať**

do zmluvy inflačnú doložku - zmena nájomného s oficiálne stanoveným vývojom inflácie za príslušný rok, ktorý stanovil Štatistický úrad Slovenskej republiky,

C/ **požiadat'**  
**JUDr. Ing. Martina Kuruca**, starostu mestskej časti  
v súlade s bodom A/ a B/ uznesenia uzatvoriť zmluvu o nájme.

**Počet prítomných: 4**  
**Hlasovanie: ZA: 4 / PROTI: 0 / ZDRŽAL SA: 0 / NEHLASOVAL: 0**

---

### **Komisia pre sociálne veci, zdravotníctvo a školstvo**

**Uznesenie č. 24/2024 zo dňa 03.04.2024**

**Žiadosť o nájom nebytových priestorov o výmere 55 m<sup>2</sup> v objekte na Železničnej v Bratislave, k. ú. Vrakuňa.**

Komisia pre sociálne veci, zdravotníctvo a školstvo po prerokovaní

**odporúča**

### **JUDr. Ing. Martinovi Kurucovi, starostovi**

1. **schváliť** v zmysle § 9aa ods. 2 písm. c) a ods. 4 písm. e) zák. č. 138/1991 Zb. o majetku obcí v znení neskorších predpisov nájom nebytového priestoru – miestnosti č. 119/B o výmere 55 m<sup>2</sup> v objekte na Železničnej 6, súpisné číslo 8422 v Bratislave, evidovanom na LV č. 2764 vo vlastníctve mestskej časti Bratislava-Vrakuňa, pre účely krúžkovej činnosti na výučbu cudzích jazykov a Montessori herničiek, nájomné vo výške 17 Eur/m<sup>2</sup>/rok, ročne 935,- Eur a pomerné úhrady poplatkov spojených s užívaním priestorov, doba nájmu neurčitá, žiadateľkám Mgr. Miroslave Loyovej a Ing. Kataríne Martinčekovej, bytom Bratislava,
2. **požiadat'** o uzatvorenie zmluvy o nájme v súlade s bodom 1.

**Hlasovanie: ZA: 5 / PROTI: 0 / ZDRŽAL SA: 0**

---

### **Komisia finančná a podnikateľská**

**Stanovisko uznesenia č. 3/2024 zo dňa 04.04.2024**

**Žiadosť o nájom nebytových priestorov o výmere 55 m<sup>2</sup> v objekte na Železničnej 6 v Bratislave, k. ú. Vrakuňa.**

Komisia po prerokovaní berie na vedomie:

A/ **schváliť**  
v zmysle § 9aa ods. 2 písm. c) a ods. 4 písm. e) zák. č. 138/1991 Zb. o majetku obcí v znení neskorších predpisov nájom nebytového priestoru – miestnosti č. 119/B o výmere 55 m<sup>2</sup> v objekte na Železničnej 6, súpisné číslo 8422 v Bratislave, evidovanom na LV č. 2764 vo vlastníctve mestskej časti Bratislava-Vrakuňa, **pre účely krúžkovej činnosti na výučbu cudzích jazykov a montessori herničiek**, nájomné vo výške 17 Eur/m<sup>2</sup>/rok, ročne 935,- Eur a pomerné úhrady poplatkov spojených s užívaním priestorov, doba nájmu neurčitá, žiadateľkám Mgr. Miroslave Loyovej a Ing. Kataríne Martinčekovej, bytom Bratislava,

B/ **požiadat'**  
**JUDr. Ing. Martina Kuruca**, starostu mestskej časti  
V súlade s bodom A/ uznesenia uzatvoriť zmluvu o nájme.

NOVÝ NÁTER BUDE AJ NA VŠETKÝCH OKNÁCH, ZÁRUBNÍCH A JESTVUJÚCICH DVERÁCH



ING. ARCH. P. MATUŠIKA  
 ARCHITEKTONICKE A STAVEBNÉ RIŠENIE  
 MIESTNY ÚRAD - VRANKUŇA  
 BRATISLAVA 7, 82202 BRATISLAVA  
 STAVBA REKONŠTRUKCIA UL. SKOLICHA  
 DATUM 07/2004  
 STUPEŇ PROJEKT  
 MIERKA D1/1

VÝKRES JESTVUJÚCEHO STAVU PRÍZEMIA VIŠ VÝKRES Č. 1  
 MIESTNOSTI Č. 108, 109, 110 PODROBNEJŠIE V M=1:50 VIŠ VÝKRES Č. 5  
 MIESTNOSTI Č. 113-117 PODROBNEJŠIE V M=1:50 VIŠ VÝKRES Č. 6  
 NEDELITELNOU SOČASŤOU VÝKRESOV JE TECHNICKÁ SPRÁVA SO ZOZNAMOM, STAVEBNÝCH ÚPRAV

|               |                                     |
|---------------|-------------------------------------|
| PROJEKTANT    | ING. ARCH. P. MATUŠIKA              |
| ČASŤ PD       | ARCHITEKTONICKE A STAVEBNÉ RIŠENIE  |
| STAVEBNÍK     | MIESTNY ÚRAD - VRANKUŇA             |
| MIESTO STAVBY | SIRAVSKÁ 7, 82202 BRATISLAVA        |
| STAVBA        | REKONŠTRUKCIA UL. SKOLICHA          |
| PRÍLOHA       | PODORYS PRÍZEMIA - STAVEBNÉ RIŠENIE |

|     |                           |       |
|-----|---------------------------|-------|
| 111 | ARCHIV                    | 35,5  |
| 112 | SKLAD ŠPORTOVÝCH POTREB   | 35,1  |
| 113 | SÁŤNA CHLAPCI             | 11,0  |
| 114 | SÁŤNA DIEVČATÁ            | 11,0  |
| 115 | SÁŤNA UČITELIA            | 8,6   |
| 116 | UMYVAREB+SPRACIA CHLAPCI  | 6,3   |
| 117 | UMYVAREB+SPRACIA DIEVČATÁ | 6,6   |
| 118 | CHODBA                    | 45,5  |
| 119 | VEĽKÁ SÁĽA                | 113,6 |
| 120 | SKLAD KROUJŮ              | 36,1  |

|     |                         |      |
|-----|-------------------------|------|
| 101 | VSTUP, SCHODY + ZAVETRE | 18,8 |
| 102 | ZADVERE                 | 7,3  |
| 103 | HALA + SCHODISKO        | 34,8 |
| 104 | VÝMKNICA                | 3,4  |
| 105 | HUDBNICA                | 12,0 |
| 106 | SKLAD REKvizIT          | 25,8 |
| 107 | SKLAD                   | 4,4  |
| 108 | PREDŠIN WC CHLAPCI      | 3,1  |
| 109 | WC CHLAPCI              | 9,9  |
| 110 | WC UČITELIA             | 2,2  |

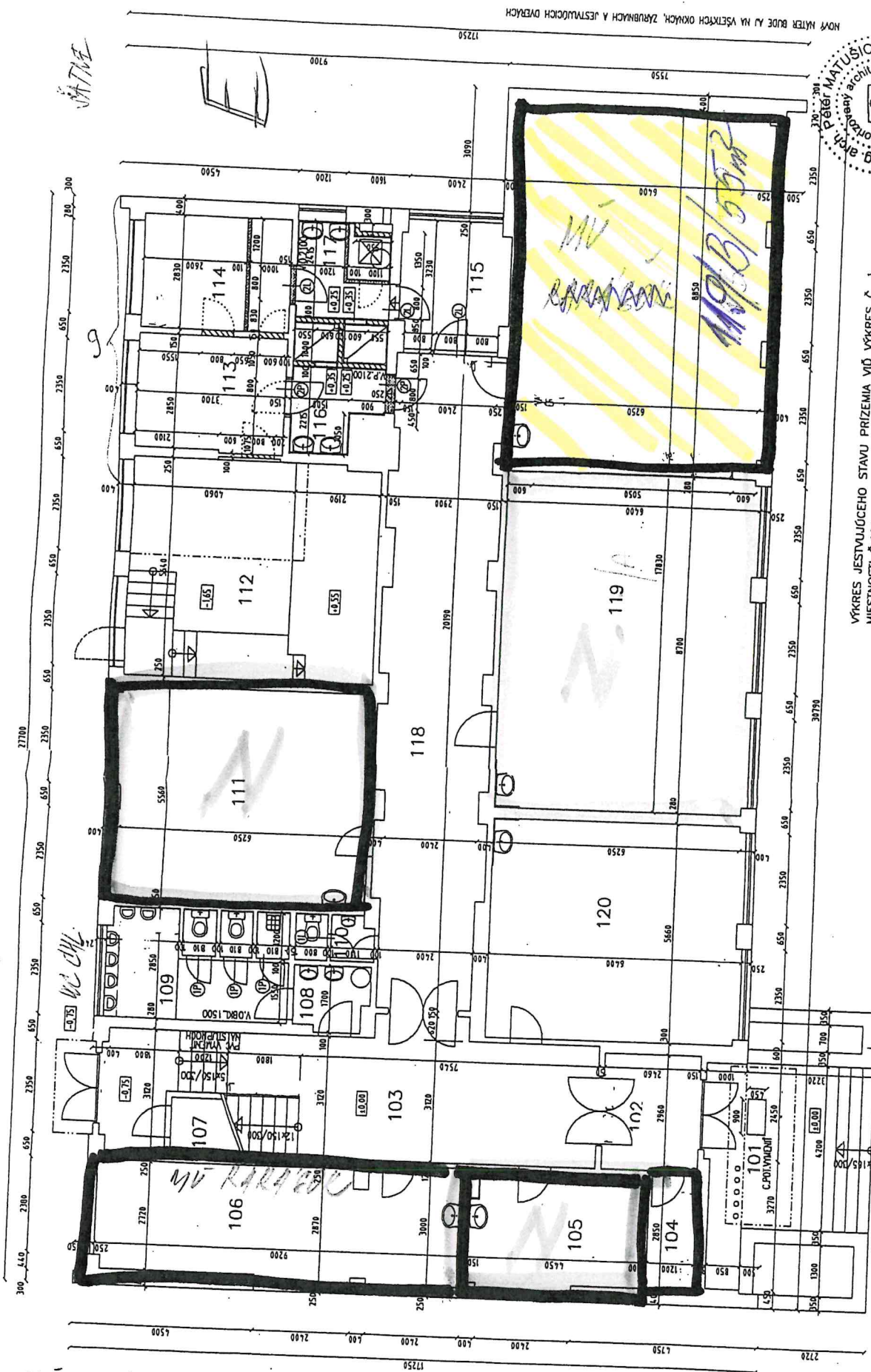

prizemie

Úrad geodézie, kartografie a katastra Slovenskej republiky

VÝPIS Z KATASTRA NEHNUTEĽNOSTÍ

Okres : 102 Bratislava II Dátum vyhotovenia : 22.3.2024  
 Obec : 529338 Bratislava-Vrakuňa Čas vyhotovenia : 16:31:54  
 Katastrálne územie : 870293 Vrakuňa Údaje platné k : 21.3.2024 18:00:00

Výpis je nepoužiteľný na právne úkony

VÝPIS Z LISTU VLASTNÍCTVA č. 2764

ČASŤ A: MAJETKOVÁ PODSTATA

Parcely registra „C“ evidované na katastrálnej mape

Počet parcel: 76

| Parcelné číslo  | Výmera v m <sup>2</sup> | Druh pozemku                | Spôsob využitia pozemku | Druh chránenej nehnuteľnosti | Spoločná nehnuteľnosť | Umiestnenie pozemku | Druh právneho vzťahu |
|---|-------------------------|-----------------------------|-------------------------|------------------------------|-----------------------|---------------------|----------------------|
| 718/1   | 1375                    | Zastavaná plocha a nádvorie | 17                      | 501                          | 1                     | 1                   |                      |
| Iné údaje: Bez zápisu   |                         |                             |                         |                              |                       |                     |                      |
| 718/2   | 847                     | Zastavaná plocha a nádvorie | 99                      | 501                          | 1                     | 1                   |                      |
| Právny vzťah k stavbe súpisné číslo 8275 evidovanej na pozemku parcelné číslo 718/2 je evidovaný na liste vlastníctva č. 3849.    |                         |                             |                         |                              |                       |                     |                      |
| Iné údaje: Bez zápisu   |                         |                             |                         |                              |                       |                     |                      |
| 1063/1  | 766                     | Orná pôda                   | 1                       |                              | 1                     | 1                   |                      |
| Iné údaje: Bez zápisu   |                         |                             |                         |                              |                       |                     |                      |
| 1150/132  | 16                      | Zastavaná plocha a nádvorie | 99                      |                              | 1                     | 1                   | 5                    |
| Právny vzťah k stavbe súpisné číslo 8868 evidovanej na pozemku parcelné číslo 1150/132 je evidovaný na liste vlastníctva č. 3023. |                         |                             |                         |                              |                       |                     |                      |
| Iné údaje: Bez zápisu   |                         |                             |                         |                              |                       |                     |                      |
| 1150/133  | 14                      | Zastavaná plocha a nádvorie | 99                      |                              | 1                     | 1                   | 5                    |
| Právny vzťah k stavbe súpisné číslo 8869 evidovanej na pozemku parcelné číslo 1150/133 je evidovaný na liste vlastníctva č. 3024. |                         |                             |                         |                              |                       |                     |                      |
| Iné údaje: Bez zápisu   |                         |                             |                         |                              |                       |                     |                      |
| 1150/134  | 15                      | Zastavaná plocha a nádvorie | 99                      |                              | 1                     | 1                   | 5                    |
| Právny vzťah k stavbe súpisné číslo 8870 evidovanej na pozemku parcelné číslo 1150/134 je evidovaný na liste vlastníctva č. 3025. |                         |                             |                         |                              |                       |                     |                      |
| Iné údaje: Bez zápisu   |                         |                             |                         |                              |                       |                     |                      |
| 1150/135  | 16                      | Zastavaná plocha a nádvorie | 99                      |                              | 1                     | 1                   | 5                    |
| Právny vzťah k stavbe súpisné číslo 8871 evidovanej na pozemku parcelné číslo 1150/135 je evidovaný na liste vlastníctva č. 3026. |                         |                             |                         |                              |                       |                     |                      |
| Iné údaje: Bez zápisu   |                         |                             |                         |                              |                       |                     |                      |
| 1150/136  | 14                      | Zastavaná plocha a nádvorie | 99                      |                              | 1                     | 1                   | 5                    |
| Právny vzťah k stavbe súpisné číslo 8872 evidovanej na pozemku parcelné číslo 1150/136 je evidovaný na liste vlastníctva č. 3027. |                         |                             |                         |                              |                       |                     |                      |
| Iné údaje: Bez zápisu   |                         |                             |                         |                              |                       |                     |                      |
| 1150/137  | 14                      | Zastavaná plocha a nádvorie | 99                      |                              | 1                     | 1                   | 5                    |



## Stavby

Počet stavieb: 14

| Súpisné číslo  | Na pozemku parcelné číslo | Druh stavby | Popis stavby           | Druh chránenej nehnuteľnosti | Umiestnenie stavby |
|--|---------------------------|-------------|------------------------|------------------------------|--------------------|
| 5012   | 3606                      | 11          | MŠ-Vážska 34           |                              | 1                  |
| Iné údaje: Bez zápisu  |                           |             |                        |                              |                    |
| 5030   | 3636/1                    | 11          | MŠ-Hnilecká 2          |                              | 1                  |
| Iné údaje: Bez zápisu  |                           |             |                        |                              |                    |
| 5043   | 3609/1                    | 11          | ZŠ-Žitavská 1          |                              | 1                  |
| Iné údaje: Bez zápisu  |                           |             |                        |                              |                    |
| 5083   | 1169/1                    | 11          | MŠ-Bodvianska 4        |                              | 1                  |
| Právny vzťah k pozemku parcelné číslo 1169/1 pod stavbou s.č. 5083 nie je evidovaný na liste vlastníctva.  |                           |             |                        |                              |                    |
| Iné údaje: Bez zápisu  |                           |             |                        |                              |                    |
| 5097   | 1141/1                    | 11          | ZŠ-Rajčianska 3        |                              | 1                  |
| Právny vzťah k pozemku parcelné číslo 1141/1 pod stavbou s.č. 5097 nie je evidovaný na liste vlastníctva.  |                           |             |                        |                              |                    |
| Iné údaje: Bez zápisu  |                           |             |                        |                              |                    |
| 5215   | 3691                      | 15          | administratívna budova |                              | 1                  |
| Právny vzťah k pozemku parcelné číslo 3691 pod stavbou s.č. 5215 je evidovaný na liste vlastníctva č. 1095.  |                           |             |                        |                              |                    |
| Iné údaje: Bez zápisu  |                           |             |                        |                              |                    |
| 8422   | 631/113                   | 11          | ZŠ-Železničná 6        |                              | 1                  |
| Právny vzťah k pozemku parcelné číslo 631/113 pod stavbou s.č. 8422 je evidovaný na liste vlastníctva č. 270.  |                           |             |                        |                              |                    |
| Iné údaje: Bez zápisu  |                           |             |                        |                              |                    |
| 8432   | 631/91                    | 11          | ZŠ-Železničná 14       |                              | 1                  |
| Právny vzťah k pozemku parcelné číslo 631/91 pod stavbou s.č. 8432 nie je evidovaný na liste vlastníctva.  |                           |             |                        |                              |                    |
| Iné údaje: Bez zápisu  |                           |             |                        |                              |                    |
| 8671   | 1224/6<br>1224/2          | 11          | MŠ-Kaméliová 10        |                              | 1                  |
| Právny vzťah k pozemku parcelné číslo 1224/2 pod stavbou s.č. 8671 nie je evidovaný na liste vlastníctva.<br>Právny vzťah k pozemku parcelné číslo 1224/6 pod stavbou s.č. 8671 je evidovaný na liste vlastníctva č. 3363. |                           |             |                        |                              |                    |
| Iné údaje: Bez zápisu  |                           |             |                        |                              |                    |
| 8722   | 631/97                    | 11          | MŠ-Kriková 20          |                              | 1                  |
| Právny vzťah k pozemku parcelné číslo 631/97 pod stavbou s.č. 8722 nie je evidovaný na liste vlastníctva.  |                           |             |                        |                              |                    |
| Iné údaje: Bez zápisu  |                           |             |                        |                              |                    |
| 8764   | 631/101                   | 15          | OBJEKT MU,VUB          |                              | 1                  |
| Právny vzťah k pozemku parcelné číslo 631/101 pod stavbou s.č. 8764 je evidovaný na liste vlastníctva č. 1.  |                           |             |                        |                              |                    |
| Iné údaje: Bez zápisu  |                           |             |                        |                              |                    |
| 8768   | 631/102                   | 7           | GARAZE                 |                              | 1                  |
| Právny vzťah k pozemku parcelné číslo 631/102 pod stavbou s.č. 8768 je evidovaný na liste vlastníctva č. 1.  |                           |             |                        |                              |                    |
| Iné údaje: Bez zápisu  |                           |             |                        |                              |                    |
| 14533  | 3435/19                   | 15          | administratívna budova |                              | 1                  |
| Iné údaje: Bez zápisu  |                           |             |                        |                              |                    |
| 14535  | 3435/18                   | 20          | dielňa                 |                              | 1                  |
| Iné údaje: Bez zápisu  |                           |             |                        |                              |                    |

### Legenda

Druh stavby

7 Samostatne stojaca garáž



Mgr. Miroslava Loyová,  
a Ing. Katarína Martinčeková,

a  
slava

Mestská časť Bratislava-Vrakuňa  
Šíravská 7  
821 07 Bratislava

|                                       |              |
|---------------------------------------|--------------|
| MESTSKÝ ÚRAD                          |              |
| Šíravská 7, P11 07 Bratislava-Vrakuňa |              |
| Doslo dňa:                            | 18. 03. 2024 |
| Príj. číslo:                          | 4638         |
| Príj. číslo účtu:                     | 781          |

**VEC**

**Žiadosť o prenájom priestoru v bude Školička za účelom krúžkovej činnosti**

Horeuvedené Miroslava Loyová a Katarína Martinčeková žiadame o prenájom priestoru v budove mestskej časti Bratislava-Vrakuňa „Školička“ na Železničnej ulici. Priestor bude využívaný na výučbu cudzích jazykov a montessori herničiek.

V Bratislave dňa 15.03.2024