

**Mestská časť Bratislava-Vrakuňa, Šíravská 7, 821 07 Bratislava**

Materiál na rokovanie  
Miestneho zastupiteľstva  
mestskej časti Bratislava-Vrakuňa  
dňa 18.11.2025

**BOD č. 22**

**Žiadosť spoločnosti Slovak Parcel Service s.r.o., Ivanka pri Dunaji,  
IČO: 31 329 217 o rozšírenie prenajatej plochy pozemkov  
z dôvodu rozšírenia kapacity existujúcich BALÍKOVO boxov  
na území mestskej časti Bratislava-Vrakuňa.**

**Predkladá:** JUDr. Ing. Martin KURUC, v. r.  
starosta

**Zodpovedná:** Ing. Lýdia ADAMOVIČOVÁ, v. r.  
prednostka

**Vypracovala:** Mgr. Monika DUDOVÁ, v. r.  
Odbor právny a správy majetku

**MATERIÁL OBSAHUJE:**

1. Návrh uznesenia
2. Dôvodovú správu
3. Prílohy

## Návrh uznesenia

Miestne zastupiteľstvo mestskej časti  
Bratislava-Vrakuňa po prerokovaní

A/

**schvaľuje**

v zmysle § 9aa) ods. 2 písm. c) a ods. 3 a 4 zák. č. 138/1991 Zb. o majetku obcí v znení neskorších predpisov a v zmysle čl. 8 ods. 2 písm. c), ods. 3 a 4 Zásad hospodárenia s majetkom mestskej časti Bratislava-Vrakuňa a s majetkom zvereným do správy mestskej časti Bratislava-Vrakuňa schválené uznesením č. 236/XIII/2025 zo dňa 11.02.2025 a z dôvodu potreby zabezpečenia väčšej kapacity existujúcich Boxov balíkovo na území mestskej časti Bratislava-Vrakuňa zväčšením doterajšej prenajatej výmery 25,6 m<sup>2</sup> o 16,60 m<sup>2</sup>, celkom prenajatá plocha na umiestnenie všetkých 9 Boxov balíkovo - lokalita Kazanská 41 - 3,20 m<sup>2</sup>, Bučinová 14 - 3,20 m<sup>2</sup>, Čiernovodská 25 - 3,20 m<sup>2</sup>, Čiližská 14236 - 3,20 m<sup>2</sup>, Malodunajská 7 - 3,20 m<sup>2</sup>, Píniová 2 - 2,40 m<sup>2</sup>, Rajecká 1 - 2,40 m<sup>2</sup>, Rajecká 20 - 2,40 m<sup>2</sup>, Šíravská 1 - 2,40 m<sup>2</sup> vo výmere celkom **25,60 m<sup>2</sup>**, nájomné ročné 100,00 Eur/m<sup>2</sup>/rok, **celkom od 01.01.2026, ročné nájomné 2560,- Eur** a započítateľným úhrnom doterajšieho nájomného od 21.05.2024 do 31.12.2025 vo výške 1451,64 Eur, s úpravou doby nájmu na **dobu určitú do 31.12.2032**, s nájomcom **Slovak Parcel Service s.r.o., Senecká cesta 1, 900 28 Ivanka pri Dunaji, IČO: 31 329 217**,

B/

**žiada**

**JUDr. Ing. Martina Kuruca, starostu**

Uzatvoriť novú zmluvu o nájme v súlade so znením v bode A/.

## Dôvodová správa

Mestská časť Bratislava-Vrakuňa uzatvorila so spoločnosťou **Slovak Parcel Service s.r.o., Senecká cesta 1, 900 28 Ivanka pri Dunaji, IČO: 31 329 217 Zmluvu o nájme EV. č. MČ: 161/2024 zo dňa 20.05.2024** na nájom časti pozemkov na umiestnenie 9 tzv. Boxov balíkovo – schránky na zásielky v rôznych častiach MČ.

Ide o bezdotykové samoobslužné výdajné miesta, ktoré obyvateľom zjednodušujú preberanie zásielok. Jedná sa o službu vo verejnom záujme pre obyvateľov 24 hodín denne a 7 dní v týždni. Výhody, ktoré prinášajú tieto boxy obyvateľom mesta sú: NON-STOP prevádzka, sú dobíjané solárnou energiou, predstavujú doručovanie 21.storočia a cestu, ako si môžu aj zaneprázdnení ľudia vydvihnúť zásielku kedykoľvek im to vyhovuje. Rýchle doručenie a bez čakania v rade na vyzdvihnutie zásielky.

Spoločnosť **Slovak Parcel Service s.r.o., Senecká cesta 1, 900 28 Ivanka pri Dunaji, IČO: 31 329 217** žiadosťou zo dňa 4.11.2025 žiada MČ o súhlas k rozšíreniu doteraz prenajatej plochy z 9 m<sup>2</sup> na 25,6 m<sup>2</sup>, teda o 16,6 m<sup>2</sup>, t.j. rozšírenie veľkosti z celkového počtu 9 Boxov balíkovo rozmerovo pri objektoch na:

Rajecká č. 1 - z 1 m<sup>2</sup> na 2,40 m<sup>2</sup>

Čiernovodská 25 - z 1 m<sup>2</sup> na 3,20 m<sup>2</sup>

Malodunajská 7 - z 1 m<sup>2</sup> na 3,20 m<sup>2</sup>

Čiližská 14236 – z 1 m<sup>2</sup> na 3,20 m<sup>2</sup>

Šíravská 1 - z 1 m<sup>2</sup> na 2,40 m<sup>2</sup>

Bučinová 14 - z 1 m<sup>2</sup> na 3,20 m<sup>2</sup>

Rajecká 20 – 1 m<sup>2</sup> na výmera 2,40 m<sup>2</sup>,

Píniová 2 - z 1 m<sup>2</sup> na 2,40 m<sup>2</sup>,

Kazanská 41 - z 1 m<sup>2</sup> na 3,20 m<sup>2</sup>.

Pôvodná plocha jedného boxu bola 1 m<sup>2</sup>, nakoľko táto spoločnosť len začala s touto činnosťou, umiestňovala boxy malej výmery. Keďže táto služba je občanmi požadovaná a nepostačuje 9 ks boxov s výmerou 1 m<sup>2</sup> na pokrytie v k. ú. Vrakuňa, má spoločnosť záujem o rozšírenie výmery boxov a tým aj nájom viacej m<sup>2</sup> umiestnenie širších boxov.

Predmetná žiadosť nebola predmetom rokovania komisií MZ, nakoľko bola doručená až 4.11.2025, teda po zasadnutí komisií.

Vzhľadom k zneniu novely § 9aa ods. 2 písm. c) zákona č. 138/1991 Zb. o majetku obcí v znení neskorších predpisov úhrn súm nájomného počas celej doby nájmu nemá presiahnuť 20 tis. Eur. Pri nájme na dobu neurčitú sa predpokladá, že nájom je uzatvorený na dobu 10 rokov. Platnosť zmluvy č. 161/2024 je na dobu neurčitú, pri aplikácii tohto zákona ako keby platila na dobu určitú 10 rokov. Vzhľadom nato, že nájomca požiadal o rozšírenie plochy pod boxami, aby sa mohla splniť uvedená podmienka v zákone, je potrebné upraviť dobu nájmu od 21.5.2024 do 31.12.2032.

V zmysle Zmluvy č. 161/2024 zo dňa 20.5.2024 bol stanovený ročný nájom vo výške 900,- Eur, t.j. za box 100,- Eur ročne. Pri požadovanom rozšírení plochy pod 9 boxami z 9 m<sup>2</sup> na 25,6 m<sup>2</sup>, ročné nájomné od 1.1.2026 bude vo výške 2560,- Eur.

### Nájom podľa NZ a dodatkov celkom:

Vzhľadom k tomu, že v zmysle zákona nebude možné prekročiť celkový úhrn úhrady nájomného vo výške 20 tis. Eur, je potrebné uzatvoriť novú NZ a z nájmu z doby neurčitej na dobu určitú 7 rokov od uzatvorenia zmluvy od 01.01.2026 do 31.12.2032 a so započítateľnosťou doterajšej uzatvorenej doby nájmu od 21.5.2024 s úhradou vo výške 1451,61 Eur.

Úhrada nájomného od **21.5.2024 – 31.12.2024** (551,61Eur) a od **1.1.2025-31.12.2025** (900,- Eur) vo výške nájom 1 451,61 Eur, čo je výška započítateľného nájomného do výšky 20 tis. Eur.

Ročné nájomné podľa novej zmluvy vo výške 2 560,- Eur.

Úhrn súm nájomného počas celej doby nájmu max do 20 tis. Eur.

Započítateľná výška doteraz uhradeného nájomného vo výške 1451,61 Eur

Rozdiel na započítanie 18 548,39 Eur : ročné nájomné 2560,- Eur = 7,25 rokov

Celkové nájomné, ktoré neprekročí úhrn súm nájomného počas celej doby nájmu so započítaním nájomného od roku 2024 spĺňa podmienky na ďalších celých 7 rokov nájmu do 31.12.2032.

**Nájom od 01.01.2026 do 31.12.2032 predstavuje výšku celkom 17 920,- Eur.**

**Nájom od 21.05.2024 do 31.12.2032 predstavuje výšku celkom 19 371,61 Eur, teda zo zákona zostane zachovaná podmienka neprekročenia výšky nájomného do 20 tis. Eur.**

Rozdiel 628,39 Eur je vlastne rezervou na doplnenie prípadného rozšírenia existujúcich boxov, alebo zvýšenie nájomného formou dodatku k NZ bez toho, aby sa musela do 31.12.2032 uzatvoriť nová nájomná zmluva a neprekročil započítateľný úhrn nájomného do 20 tis. Eur.



Výmera samoobslužného boxu balíkovo: **3,20 m<sup>2</sup>**

Varianta 1.

Adresa: Kazanská 8772/41, 821 07, Vrakuňa

GPS: 48.136439, 17.209782 Podklad: asfalt, LV: 1517

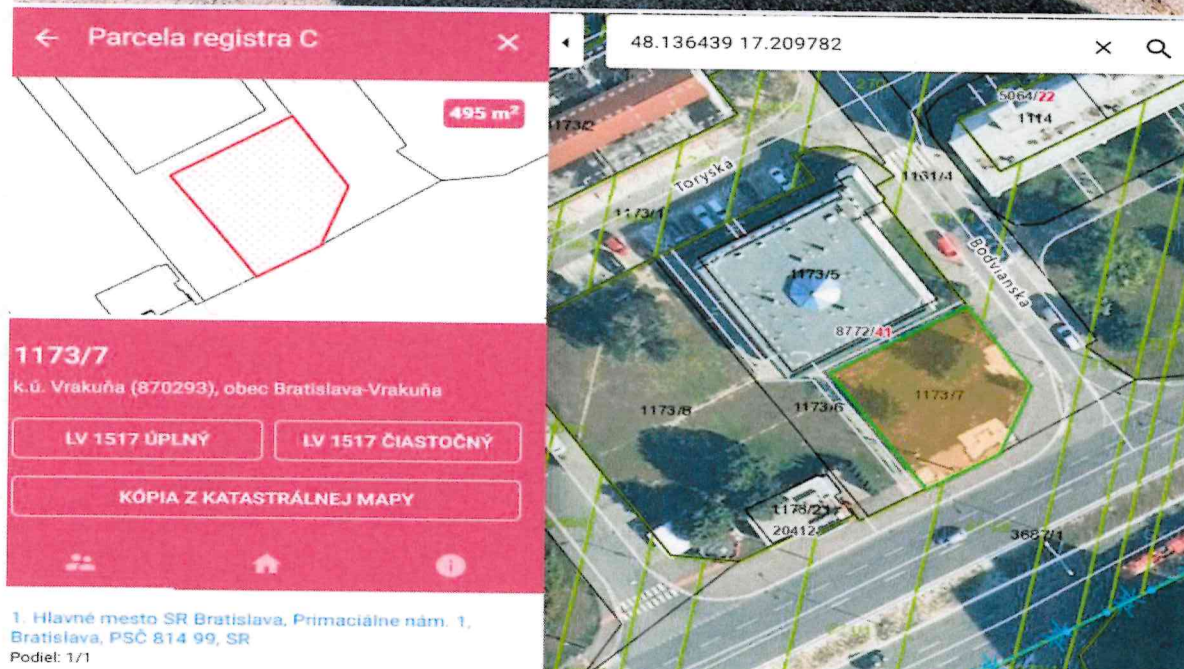

**Slovak Parcel Service s.r.o.**

Senecká cesta 1, 900 28 Ivanka pri Dunaji, Slovensko T +421 2 168 77 F +421 2 487 071 15 E bratislava@sps-sro.sk

W www.sps-sro.sk IČO 31329 217 DIČ 2020351993 IČDPH SK2020351993, Výpis z Obchodného registra Mestského súdu Bratislava III, oddiel: Sro, vložka číslo: 3215/B, **BANKOVÉ SPOJENIE** TATRA BANKA a.s. Bratislava Č. Ú. 2625004617/1100 KS 0308 VS Uvedte číslo faktúry IBAN SK05 1100 0000 0026 2500 4617 BIC /SWIFT TATRABX



Výmera samoobslužného boxu balíkovo: **3,20 m<sup>2</sup>**

Varianta 1.

Adresa: Bučinová 8698/14, 821 07, Bratislava

GPS: 48.142392, 17.207085 Podklad: asfalt , LV: 270

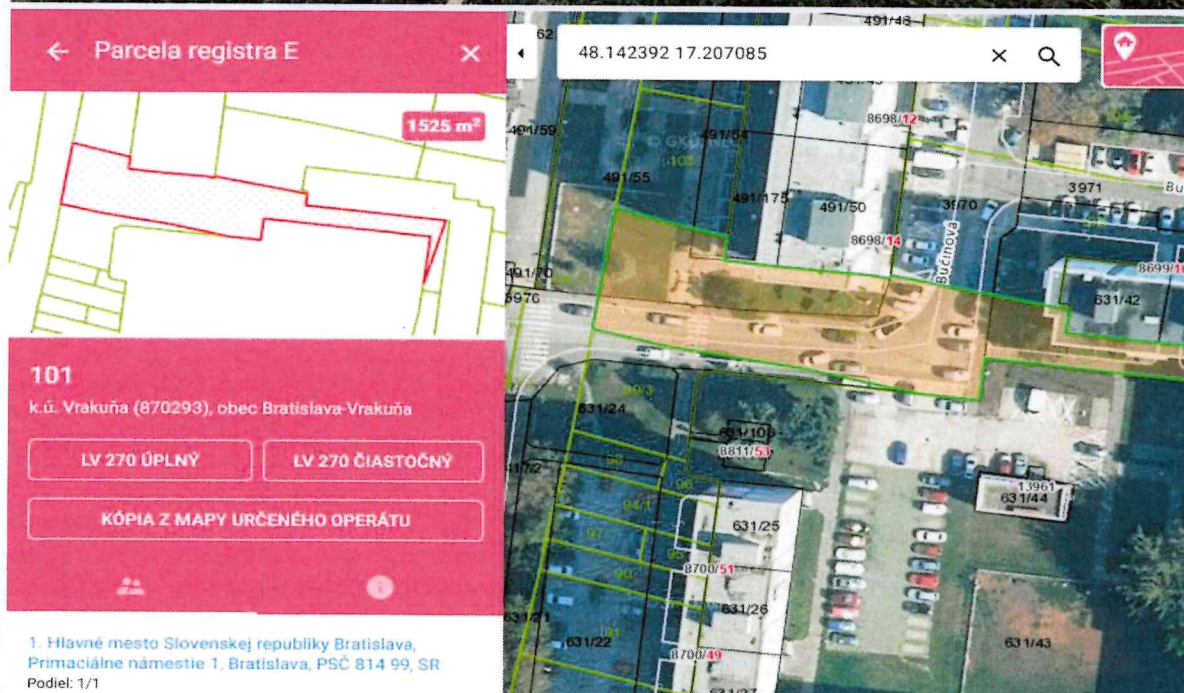

**Slovak Parcel Service s.r.o.**

Senecká cesta 1, 900 28 Ivanka pri Dunaji, Slovensko T +421 2 168 77 F +421 2 487 071 15 E bratislava@sps-sro.sk

W www.sps-sro.sk IČO 31329 217 DIČ 2020351993 IČDPH SK2020351993, Výpis z Obchodného registra Mestského súdu Bratislava III, oddiel: Sro, vložka číslo: 3215/B, **BANKOVÉ SPOJENIE** TATRA BANKA a.s. Bratislava Č. Ú. 2625004617/1100 KS 0308 VS Uvedte číslo faktúry IBAN SK05 1100 0000 0026 2500 4617 BIC /SWIFT TATRABX



Výmera samoobslužného boxu balíkovo: **3,20 m<sup>2</sup>**

Varianta 1.

Adresa: Čiernovodská 5215/25, 820 13, Vrakuňa

GPS: 48.138395, 17.212169 Podklad: asfalt, LV: 270



1. Hlavné mesto Slovenskej republiky Bratislava,  
Primaciálne námestie 1, Bratislava, PSČ 814 99, SR  
Podiel: 1/1



**Slovak Parcel Service s.r.o.**

Senecká cesta 1, 900 28 Ivanka pri Dunaji, Slovensko T +421 2 168 77 F +421 2 487 071 15 E bratislava@sps-sro.sk

W www.sps-sro.sk IČO 31329 217 DIČ 2020351993 IČDPH SK2020351993, Výpis z Obchodného registra Mestského súdu Bratislava III, oddiel: Sro, vložka číslo: 3215/B, **BANKOVÉ SPOJENIE** TATRA BANKA a.s. Bratislava Č. Ú. 2625004617/1100 KS 0308 VS Uvedte číslo faktúry IBAN SK05 1100 0000 0026 2500 4617 BIC /SWIFT TATRABX



Výmera samoobslužného boxu balíkovo: **3,20 m<sup>2</sup>**

Varianta 1.

Adresa: Čiližská 14236, 821 07, Bratislava

GPS: 48.145337, 17.211463 Podklad: asfalt, LV: 1095

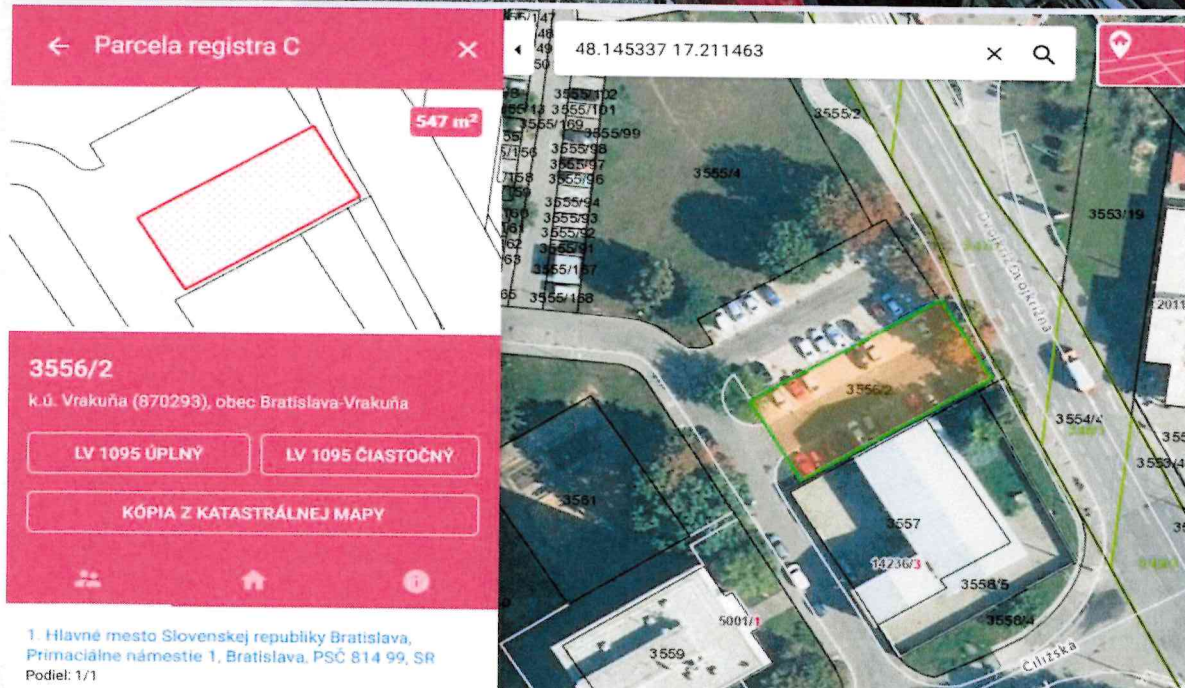

**Slovak Parcel Service s.r.o.**

Senecká cesta 1, 900 28 Ivanka pri Dunaji, Slovensko T +421 2 168 77 F +421 2 487 071 15 E [bratislava@sps-sro.sk](mailto:bratislava@sps-sro.sk)

W [www.sps-sro.sk](http://www.sps-sro.sk) IČO 31329 217 DIČ 2020351993 IČDPH SK2020351993, Výpis z Obchodného registra Mestského súdu Bratislava III, oddiel: Sro, vložka číslo: 3215/B, **BANKOVÉ SPOJENIE** TATRA BANKA a.s. Bratislava Č. Ú. 2625004617/1100 KS 0308 VS Uvedte číslo faktúry IBAN SK05 1100 0000 0026 2500 4617 BIC /SWIFT TATRABX



Výmera samoobslužného boxu balíkovo: **3,20 m<sup>2</sup>**

Varianta 1.

Adresa: Malodunajská 8630/7, 821 07, Bratislava

GPS: 48.143724, 17.198204 Podklad: asfalt, LV: 270

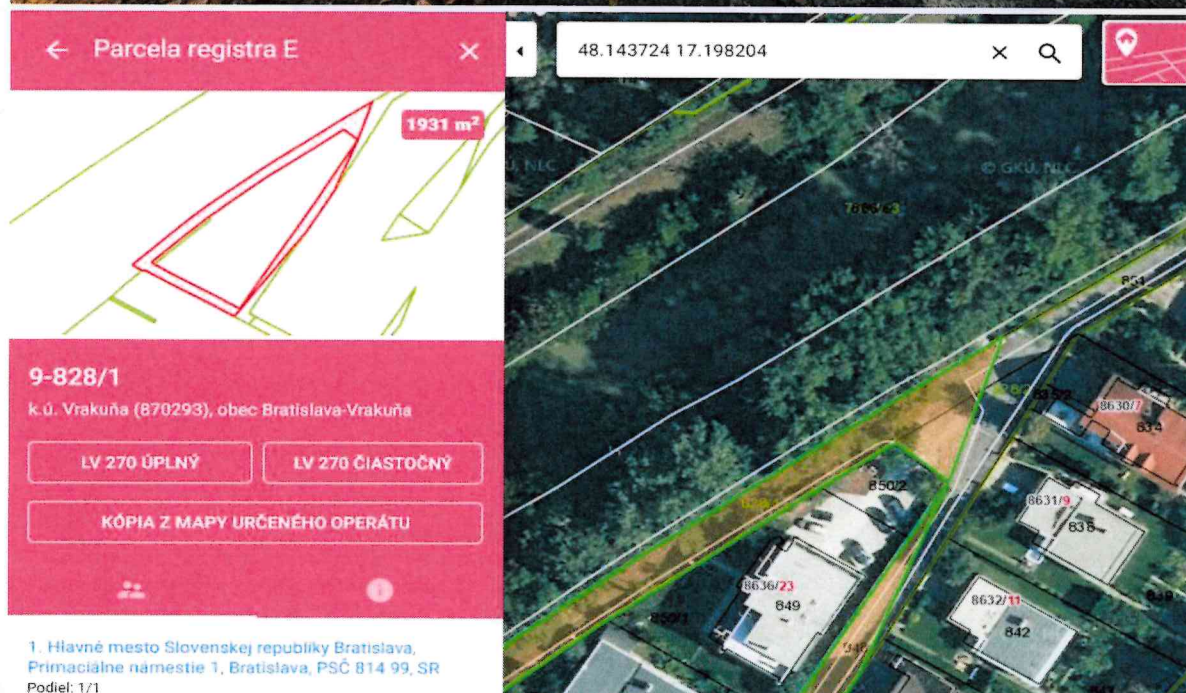

**Slovak Parcel Service s.r.o.**

Senecká cesta 1, 900 28 Ivanka pri Dunaji, Slovensko T +421 2 168 77 F +421 2 487 071 15 E bratislava@sps-sro.sk

W www.sps-sro.sk IČO 31329 217 DIČ 2020351993 IČDPH SK2020351993, Výpis z Obchodného registra Mestského súdu Bratislava III, oddiel: Sro, vložka číslo: 3215/B, **BANKOVÉ SPOJENIE** TATRA BANKA a.s. Bratislava Č. Ú. 2625004617/1100 KS 0308 VS Uvedte číslo faktúry IBAN SK05 1100 0000 0026 2500 4617 BIC /SWIFT TATRABX



Výmera samoobslužného boxu balíkovo: **2,40 m<sup>2</sup>**

Varianta 1.

Adresa: Píniová 14351/2, 821 07, Bratislava-Vrakuňa

GPS: 48.150273, 17.210143 Podklad: asfalt, LV: 2764

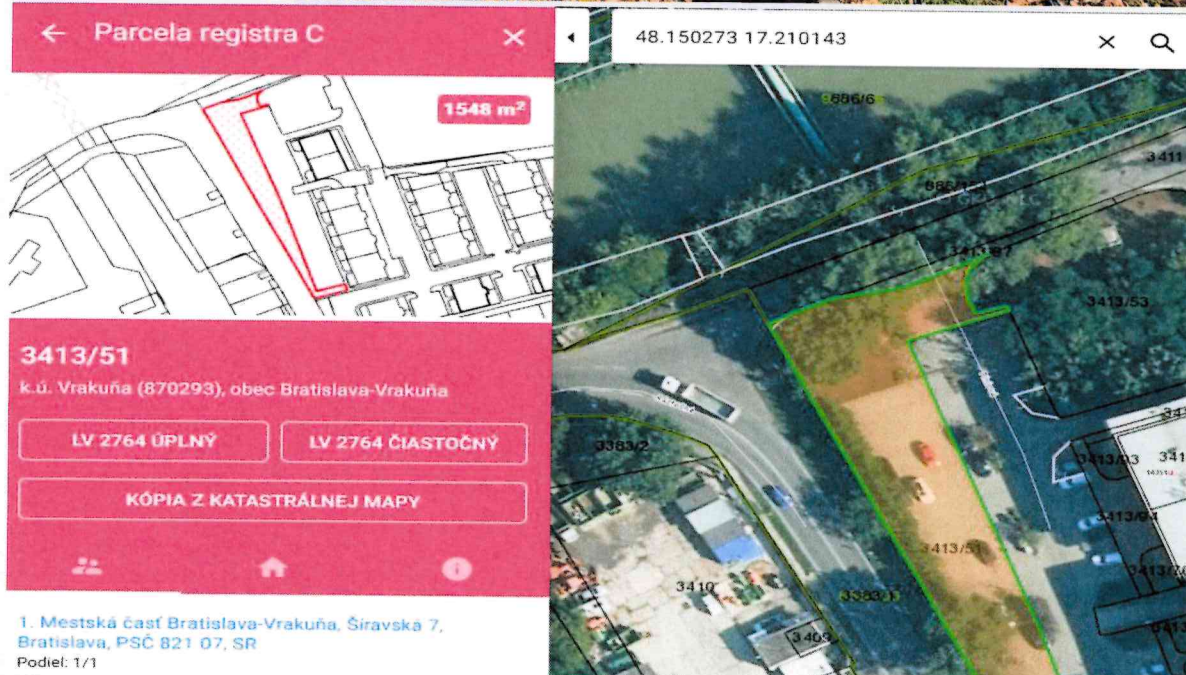

**Slovak Parcel Service s.r.o.**

Senecká cesta 1, 900 28 Ivanka pri Dunaji, Slovensko T +421 2 168 77 F +421 2 487 071 15 E bratislava@sps-sro.sk

W www.sps-sro.sk IČO 31329 217 DIČ 2020351993 IČDPH SK2020351993, Výpis z Obchodného registra Mestského súdu Bratislava III, oddiel: Sro, vložka číslo: 3215/B, **BANKOVÉ SPOJENIE** TATRA BANKA a.s. Bratislava Č. Ú. 2625004617/1100 KS 0308 VS Uvedte číslo faktúry IBAN SK05 1100 0000 0026 2500 4617 BIC /SWIFT TATRABX



## Príloha č. 1

Vizualizácia a návrhy možných umiestnení samoobslužného boxu balíkovo

Výmera samoobslužného boxu balíkovo: **2,40 m<sup>2</sup>**

Varianta 1.

Adresa: Rajecká ulica 8690/1, 821 07, Bratislava

GPS: 48.144521 17.206550 Podklad: asfalt, LV: 1095

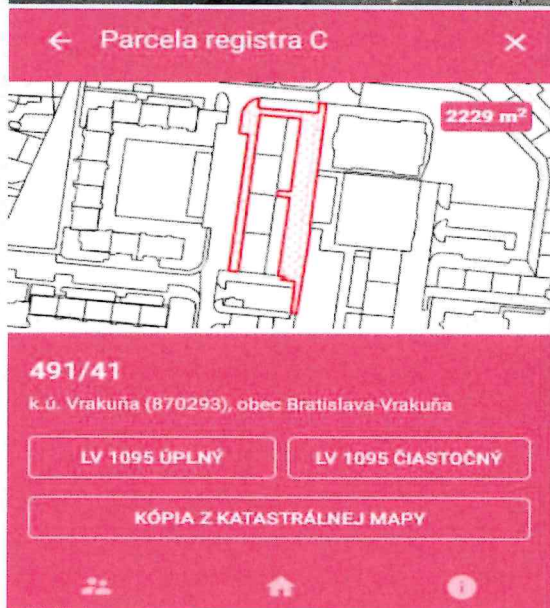

1. Hlavné mesto Slovenskej republiky Bratislava,  
Primaciálne námestie 1, Bratislava, PSČ 814 99, SR  
Podiel: 1/1



**Slovak Parcel Service s.r.o.**

Senecká cesta 1, 900 28 Ivanka pri Dunaji, Slovensko T +421 2 168 77 F +421 2 487 071 15 E bratislava@sps-sro.sk

W www.sps-sro.sk IČO 31329 217 DIČ 2020351993 IČDPH SK2020351993, Výpis z Obchodného registra Mestského súdu Bratislava III, oddiel: Sro, vložka číslo: 3215/B, **BANKOVÉ SPOJENIE** TATRA BANKA a.s. Bratislava Č. Ú. 2625004617/1100 KS 0308 VS Uveďte číslo faktúry IBAN SK05 1100 0000 0026 2500 4617 BIC /SWIFT TATRABX



Výmera samoobslužného boxu balíkovo: **2,40 m<sup>2</sup>**

Varianta 1.

Adresa: Rajecká ulica 8684/20, 821 07, Bratislava

GPS: 48.143754, 17.204775 Podklad: asfalt, LV: 1095

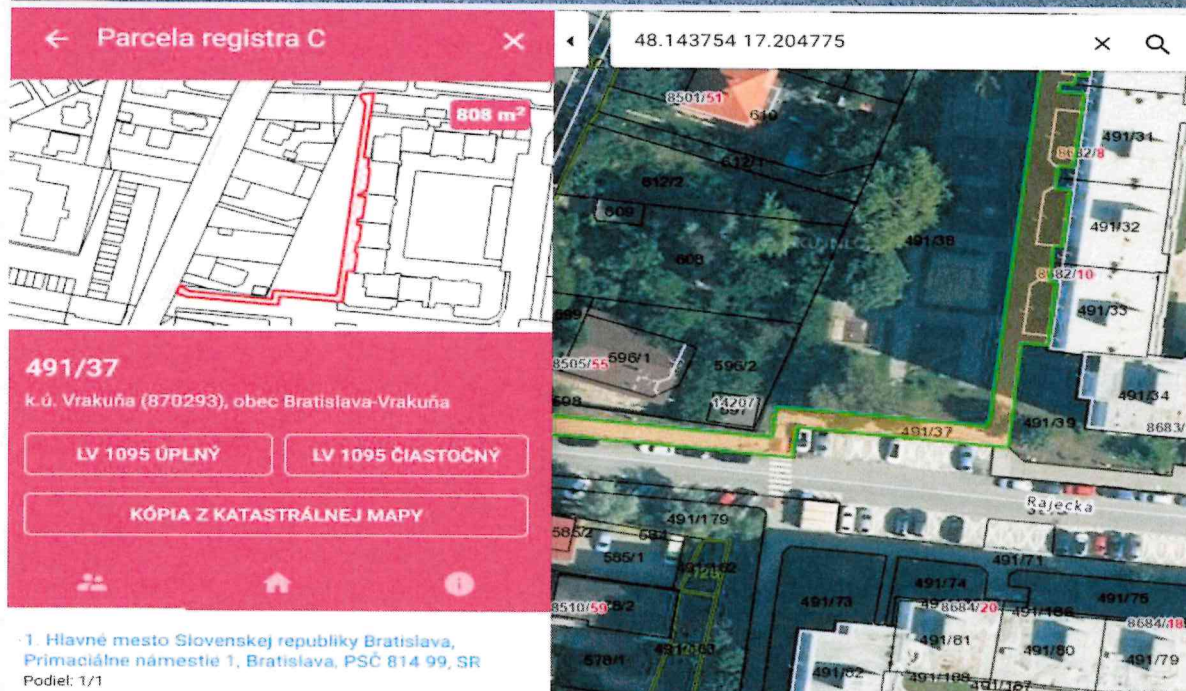
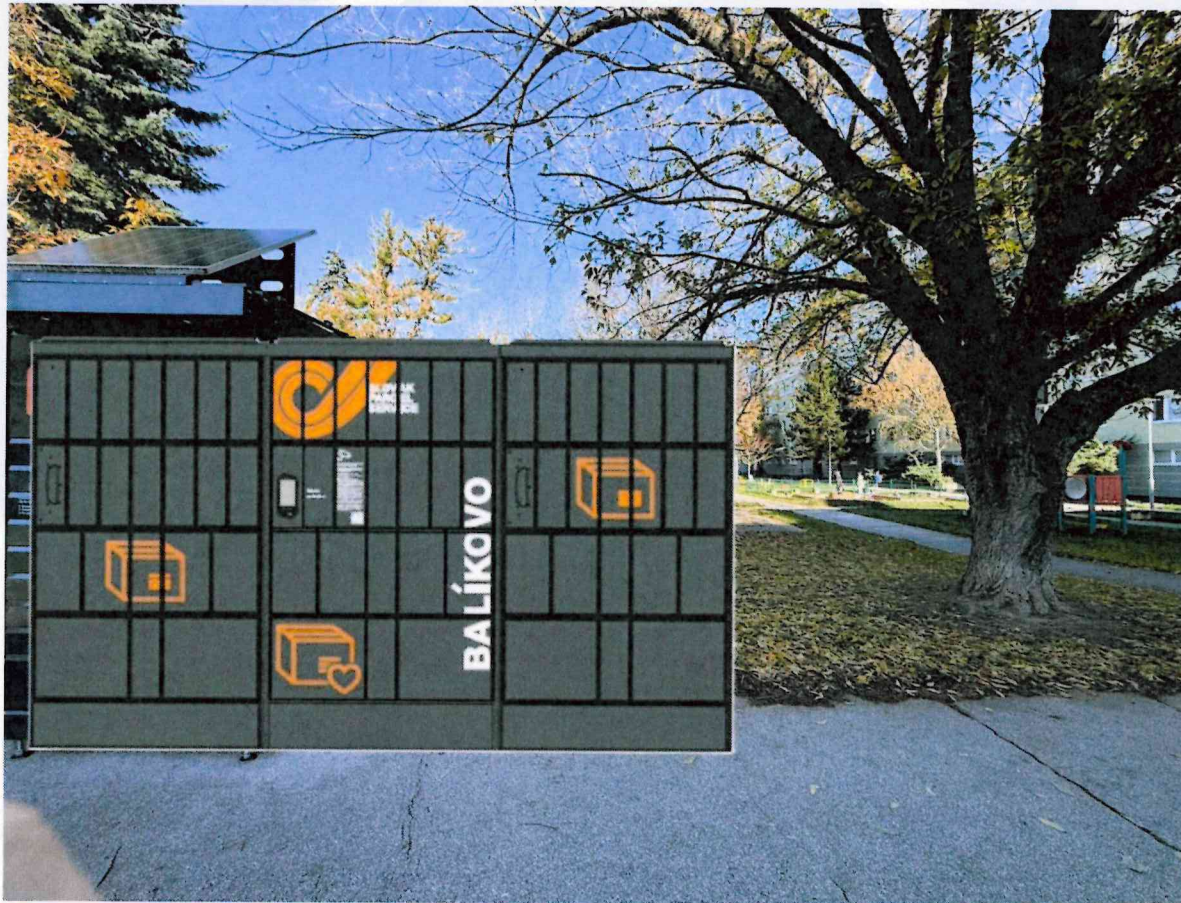

**Slovak Parcel Service s.r.o.**

Senecká cesta 1, 900 28 Ivanka pri Dunaji, Slovensko T +421 2 168 77 F +421 2 487 071 15 E bratislava@sps-sro.sk

W www.sps-sro.sk IČO 31329 217 DIČ 2020351993 IČDPH SK2020351993, Výpis z Obchodného registra Mestského súdu Bratislava III, oddiel: Sro, vložka číslo: 3215/B, **BANKOVÉ SPOJENIE** TATRA BANKA a.s. Bratislava Č. Ú. 2625004617/1100 KS 0308 VS Uvedte číslo faktúry IBAN SK05 1100 0000 0026 2500 4617 BIC /SWIFT TATRABX



Výmera samoobslužného boxu balíkovo: **2,40 m<sup>2</sup>**

Varianta 1.

Adresa: Širavská 8590/1, 821 07, Bratislava

GPS: 48.145843, 17.205685 Podklad: asfalt, LV: 1095



1. Hlavné mesto Slovenskej republiky Bratislava,  
Primaciálne námestie 1, Bratislava, PSČ 814 99, SR  
Podiel: 1/1

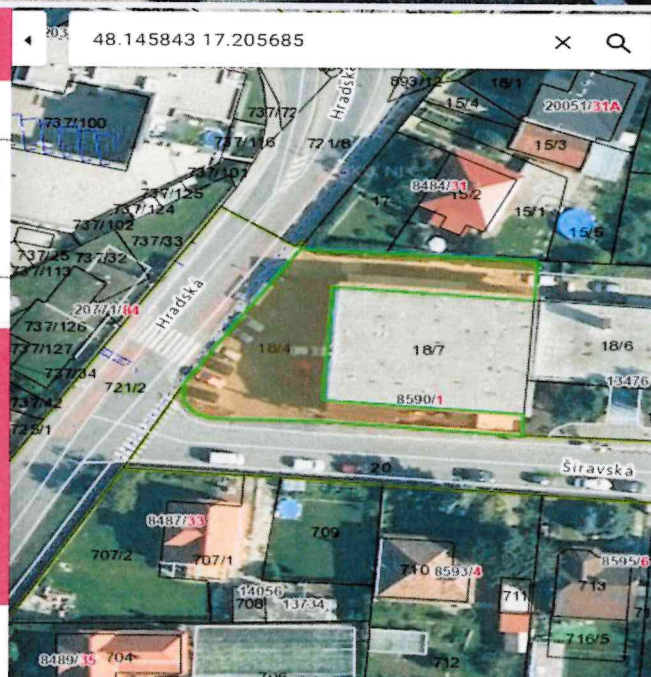

**Slovak Parcel Service s.r.o.**

Senecká cesta 1, 900 28 Ivanka pri Dunaji, Slovensko T +421 2 168 77 F +421 2 487 071 15 E bratislava@sps-sro.sk

W www.sps-sro.sk IČO 31329 217 DIČ 2020351993 IČDPH SK2020351993, Výpis z Obchodného registra Mestského súdu Bratislava III, oddiel: Sro, vložka číslo: 3215/B, **BANKOVÉ SPOJENIE TATRA BANKA a.s. Bratislava Č. Ú. 2625004617/1100 KS 0308 VS** Uvedte číslo faktúry IBAN SK05 1100 0000 0026 2500 4617 BIC /SWIFT TATRBX



balíkovo

**NÁJOMNÁ ZMLUVA a umiestnenie Boxu balíkovo**Evidenčné číslo MČ: **161/2024**

podľa § 663 a nasl. zákona č. 40/1964 Zb. Občianskeho zákonníka v znení neskorších predpisov  
(ďalej len „Občiansky zákonník“) a podľa § 269 ods. 2 zákona č. 513/1991 Zb. Obchodného zákonníka  
v znení neskorších predpisov (ďalej len „Obchodný zákonník“)  
(ďalej len ako „Zmluva“)  
m e d z i:

**PRENAJÍMATEĽ:**

Názov: Hlavné mesto SR Bratislava  
Adresa: Primaciálne nám. 1  
814 99 Bratislava  
IČO: 00 603 481  
V zastúpení: Ing. arch. Matúš Vallo, primátor  
V zastúpení správcou: Obchodné meno: **Mestská časť Bratislava-Vrakuňa**  
so sídlom: Širavská ul. č. 7  
821 07 Bratislava  
IČO: 00 603 295  
DIČ: 2020840118  
Bank. spojenie: VÚB, a.s. **VS: 614 001 5556**  
IBAN: SK30 0200 0000 0000 04424062  
V zastúpení: JUDr. Ing. Martin Kuruc, starosta  
(ďalej len ako „Prenajímateľ“)

a

**NÁJOMCA:**

Obchodné meno: **Slovak Parcel Service s.r.o.**  
so sídlom: Senecká cesta 1  
900 28 Ivanka pri Dunaji  
IČO: 31 329 217  
IČ DPH: SK2020351993  
DIČ: 2020351993  
Bank. spojenie: Tatra banka a.s., Bratislava,  
IBAN: SK05 1100 0000 0026 2500 4617  
Zapísaná: V Obchodnom registri Mestského súdu Bratislava III,  
oddiel: Sro, vložka č.: 3215/B  
Konateľ: Mgr. Ján Ľurek  
V zastúpení: Ing. Matej Puvák, koná na základe poverenia  
(ďalej len ako „Nájomca“)

(Prenajímateľ a Nájomca ďalej spoločne aj len ako „Zmluvné strany“ alebo jednotlivu „Zmluvná strana“  
v príslušnom gramatickom tvare.)

**ČI. I  
PREDMET ZMLUVY**

1.1 Prenajímateľ je výlučným vlastníkom alebo osobou, ktorá má užívacie právo k pozemkom vedených  
Okresným úradom Bratislava, katastrálny odbor, obec Bratislava-Vrakuňa, katastrálne územie  
Vrakuňa:

- 1.1.1 parc. č. 1173/7, registra KN „C“, druh pozemku Zastavaná plocha a nádvorie, zapísanom  
na LV č. 1517, Predmet Zmluvy sa nachádza na adrese: **Kazanská**  
**(pri budove VÚB), 821 07 Bratislava**, vo výmere 1 m<sup>2</sup>,  
(ďalej len „Predmet Nájomu 1“),
- 1.1.2 parc. č. 491/175, registra KN „C“, druh pozemku Zastavaná plocha a nádvorie, zapísanom  
na LV č. 3299, Predmet Zmluvy sa nachádza na adrese: **Bučinová**  
**(pri bytovom dome Bučinová 8698/14), 821 07 Bratislava**, vo výmere 1 m<sup>2</sup>,  
(ďalej len „Predmet Nájomu 2“),





balíkovo

- 1.1.3 parc. č. 3688/3, registra „C“ KN, druh pozemku Zastavané plochy a nádvoria, zapísanom na LV č. 1095, Predmet Zmluvy sa nachádza na adrese: **Čiernovodská (pri budove Slovenskej pošty na Čiernovodskej 5215/25), 821 07 Bratislava**, vo výmere 1 m<sup>2</sup>, (ďalej len „**Predmet Nájomu 3**“),
- 1.1.4 parc. č. 3556/2, registra „C“ KN, druh pozemku Zastavaná plocha a nádvorie, zapísanom na LV č. 1095, Predmet Zmluvy sa nachádza na adrese: **Čiližská (pri budove na Čiližskej 3/14236), 821 07 Bratislava**, vo výmere 1 m<sup>2</sup>, (ďalej len „**Predmet Nájomu 4**“),
- 1.1.5 parc. č. 9-828/1, registra „E“ KN, druh pozemku Ostatná plocha, zapísanom na LV č. 270, Predmet Zmluvy sa nachádza na adrese: **Malodunajská (odstavná plocha pri rodinnom dome Malodunajská 8630/7), 821 07 Bratislava**, vo výmere 1 m<sup>2</sup> (ďalej len „**Predmet Nájomu 5**“),
- 1.1.6 parc. č. 3413/51, registra „C“ KN, druh pozemku Ostatná plocha, zapísanom na LV č. 2764, Predmet Zmluvy sa nachádza na adrese: **Píniová (pri bytovom dome na Píniovej 14351/2), 821 07 Bratislava-Vrakuňa**, vo výmere 1 m<sup>2</sup>, (ďalej len „**Predmet Nájomu 6**“),
- 1.1.7 parc. č. 491/41, registra „C“ KN, druh pozemku Zastavaná plocha a nádvorie, zapísanom na LV č. 1095, Predmet Zmluvy sa nachádza na adrese: **Rajecká (za bytovým domom na Rajeckej 8690/1), 821 07, Bratislava**, vo výmere 1 m<sup>2</sup>, (ďalej len „**Predmet Nájomu 7**“),
- 1.1.8 parc. č. 491/37, registra „C“ KN, druh pozemku Zastavaná plocha a nádvorie, zapísanom na LV č. 1095, Predmet Zmluvy sa nachádza na adrese: **Rajecká (oproti bytovému domu na Rajeckej 8684/20), 821 07 Bratislava**, vo výmere 1 m<sup>2</sup>, (ďalej len „**Predmet Nájomu 8**“),
- 1.1.9 parc. č. 18/4, registra „C“ KN, druh pozemku Zastavaná plocha a nádvorie, zapísanom na LV č. 1095, Predmet Zmluvy sa nachádza na adrese: **Širavská (pri objekte na Širavskej 8590/1), 821 07 Bratislava**, vo výmere 1 m<sup>2</sup>, (ďalej len „**Predmet Nájomu 9**“).

(Predmet nájomu 1, Predmet nájomu 2, Predmet nájomu 3, Predmet nájomu 4, Predmet nájomu 5, Predmet nájomu 6, Predmet nájomu 7, Predmet nájomu 8, Predmet nájomu 9, ďalej spoločne aj len ako „**Predmet nájomu**“.)

Neoddeliteľnou súčasťou tejto Zmluvy je Príloha č. 1, ktorá znázorňuje špecifikáciu umiestnenia Boxu balíkovo a technické parametre Boxu balíkovo.

- 1.2 Za podmienok dohodnutých v tejto Zmluve Prenajímateľ prenecháva Nájomcovi Predmet Zmluvy do užívania za účelom uvedených v bode 1.3 tejto Zmluvy, s čím Nájomca súhlasí a Nájomca sa zaväzuje zaplatiť Prenajímateľovi nájomné v sume a za podmienok uvedených v čl. IV Nájomné tejto Zmluvy (ďalej len „**Nájomné**“).
- 1.3 Nájomca je oprávnený Predmet Zmluvy užívať, a to za účelom umiestnenia, prevádzkovania, servisu a prípadnej obmeny Boxu balíkovo slúžiaceho k vydávaniu zásielok tretím osobám a poskytovaniu ďalších služieb, ktoré Nájomca ako poštový podnik ponúka (ďalej len „**Box balíkovo**“).
- 1.4 Pre vylúčenie akýchkoľvek pochybností za Box balíkovo sa považuje zariadenie, ktoré slúži na vkladanie a vybratie zásielok. Box balíkovo je napájaný externou batériou a je vybavený solárnymi panelmi.
- 1.5 Zmluvné strany sa dohodli, že Box balíkovo musí byť umiestnený na vhodnom pozemku. Pod vhodným pozemkom sa rozumie spevnená vodorovná plocha, ktorá je schopná udržať väčšiu váhu bez toho, aby sa priestor pod ňou prepadal alebo inak znehodnocoval a tento priestor musí byť dostupný verejnosti 24 hodín / 7 dní v týždni, a zároveň toto miesto bude mať prístup k slnečnej energii.



## Čl. II PRÁVA A POVINNOSTI PRENAJÍMATEĽA

- 2.1 Prenajímateľ je povinný najmä:
- 2.1.1 zabezpečiť nerušené užívanie predmetu Nájomu k dohodnutému účelu a zabezpečiť pokojný a ničím nerušený prístup k predmetu Nájomu Nájomcovi a tretím osobám nepretržite, tzn. 24 hodín denne, 7 dní v týždni (tzn. že ak je areál oplotený, Prenajímateľ je povinný neuzamykať tento areál a/alebo neumiestňovať zábrany a/alebo predmety, ktoré by bránili plynulému prístupu a otvoreniu jednotlivých priečinkov Boxu balíkovo a pod.).
  - 2.1.2 informovať Nájomcu bezodkladne v prípade, kedy nie je z dôvodu na strane Prenajímateľa možné dočasne umiestniť Box balíkovo na vopred dohodnutom mieste alebo dôjde k zmene umiestnenia predmetu Nájomu. V uvedenom prípade je Prenajímateľ povinný umožniť Nájomcovi umiestniť Box balíkovo na inom vhodnom pozemku podľa špecifikovaných kritérií uvedených v bode 1.5 tejto Zmluvy, v blízkosti do 50 m od predmetu Nájomu, a to za rovnakých podmienok ako sú dojednané v zmluve (napr. havarijný stav na strane Prenajímateľa pri výkope inžinierskych sietí a pod.).  
Prenajímateľ nie je oprávnený s Boxom balíkovo akokoľvek manipulovať, tzn. premiestňovať Box balíkovo bez vedomia a písomného súhlasu Nájomcu, poškodzovať Box balíkovo alebo iným spôsobom do Boxu balíkovo zasahovať. Prenajímateľ je povinný o týchto skutočnostiach bezodkladne informovať Nájomcu, v prípade, že Prenajímateľ Nájomcu nebude informovať a svojvoľne zasiahne do Boxu balíkovo, Prenajímateľ zodpovedá za škodu spôsobenú na Boxe balíkovo v plnom rozsahu.
  - 2.1.3 informovať Nájomcu v prípade zistenia poškodenia Boxu balíkovo a/alebo v prípade nefunkčnosti Boxu balíkovo (napr. ak Prenajímateľ bol bezprostredným svedkom vandalizmu na Boxe balíkovo a/alebo si všimol nefunkčnosť Boxu balíkovo).
  - 2.1.4 nezasahovať do funkčnosti Boxu balíkovo, ak Boxu balíkovo je vybavený solárnymi panelmi, (napr. Prenajímateľ nie je oprávnený tieto solárne panely akokoľvek prekryvať),
  - 2.1.5 odovzdať Nájomcovi Predmet Nájomu spôsobilý na dohodnuté užívanie najneskôr v dohodnutý deň určený v tejto Zmluve.
  - 2.1.6 oznámiť písomne Nájomcovi zmenu vlastníka Predmetu Nájomu do 3 pracovných dní od vydania rozhodnutia o povolení vkladu. Zmluvné strany sa dohodli, že v tomto prípade je Nájomca oprávnený od Zmluvy odstúpiť.
- 2.2 Prenajímateľ sa zaväzuje, že počas celej doby trvania tejto Zmluvy bude k Boxu balíkovo zabezpečený prístup pre chodcov a z verejnej komunikácie motorovým vozidlom. V prípade porušenia záväzku Prenajímateľa podľa predchádzajúcej vety tohto bodu Zmluvy alebo ak sa toto vyhlásenie Prenajímateľa preukáže ako nepravdivé, Nájomca je oprávnený od Zmluvy odstúpiť.
- 2.3 Prenajímateľ vyhlasuje a ručí, že je výlučným vlastníkom alebo osobou, ktorá má užívacie právo k príslušnému pozemku, cez ktoré je zabezpečený prístup Nájomcu k Predmetu Zmluvy. V prípade porušenia vyhlásenia Prenajímateľa podľa predchádzajúcej vety tohto bodu Zmluvy alebo ak sa toto vyhlásenie Prenajímateľa preukáže ako nepravdivé, Nájomca je oprávnený od Zmluvy odstúpiť.
- 2.4 Prenajímateľ berie na vedomie, že branding Boxu balíkovo určuje výlučne Nájomca. Nájomca je oprávnený kedykoľvek počas trvania zmluvy branding Boxu balíkovo zmeniť alebo vymeniť Box balíkovo za iný.
- 2.5 Prenajímateľ prehlasuje, že si je vedomý toho, že Box balíkovo je označený logom Nájomcu, resp. ochrannou známkou SPS, nezakladá žiadne právo toto logo, príp. ochrannú známku Nájomcu užívať iným spôsobom, ako to určuje táto Zmluva.

## Čl. III PRÁVA A POVINNOSTI NÁJOMCU

- 3.1 Nájomca je povinný najmä:
- 3.1.1 umiestniť Box balíkovo na vopred určené miesto v zmysle tejto Zmluvy,
  - 3.1.2 informovať písomne Prenajímateľa 3 dni vopred pred plánovaným umiestnením Box balíkovo, pričom Prenajímateľ je povinný poskytnúť Nájomcovi potrebnú súčinnosť (najmä nie však len prístup k predmetu Nájomu s potrebnou technikou),
  - 3.1.3 inštalovať Box balíkovo s náležitou odbornou starostlivosťou, tak aby neprišlo k poškodeniu okolia s ohľadom na životné prostredie,
  - 3.1.4 zabezpečovať bezchybný technický stav Boxu balíkovo (napr. servis a údržba Boxu balíkovo),
  - 3.1.5 nahradiť škodu spôsobenú Prenajímateľovi, ak Box balíkovo preukázateľne poškodí majetok alebo budovu Prenajímateľa z dôvodu neodborného osadenia Boxu balíkovo a Box balíkovo sa

J

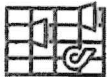

balíkovo

prevráti a pod. Toto ustanovenie sa nebude aplikovať v prípade vyskytnutia vyššej moci (napr. silné víchrice, prírodná katastrofa, zemetrasenie, záplavy a pod.),

- 3.1.6 vrátiť (odovzdať) Predmet nájmu v takom stave, v akom mu bol odovzdaný na začiatku nájmu, s prihliadnutím na bežné opotrebenie, pokiaľ sa Zmluvné strany písomne nedohodnú inak.
- 3.1.7 riadne a včas uhradiť Nájomné v dohodnutej výške podľa tejto Zmluvy.

#### ČI. IV NÁJOMNÉ

- 4.1 Nájomca sa zaväzuje uhrádzať za „Predmet Nájmu 1-9“ Nájomné na účet Prenajímateľa uvedený v záhlaví tejto Zmluvy vo výške **900,- Eur ročne** (tzn. 100,- Eur ročne / 1 miesto) (ďalej len ako „Nájomné“).
- 4.2 Zmluvné strany sa dohodli, že Nájomné sa bude uhrádzať raz ročne vopred bezhotovostným prevodom. Pre vylúčenie akýchkoľvek pochybností sa Zmluvné strany dohodli, že **Nájomcovi vzniká povinnosť uhrádzať Nájomné odo dňa podpisu tejto Zmluvy**. Výška prvého nájomného sa odvíja od skutočnosti, či predmet Nájmu bol využitý plný kalendárny mesiac, v prípade, že nie, nájomné bude uhradené alikvotne.
- 4.3 V prípade ukončenia zmluvy pred uplynutím doby, za ktorú sa platí Nájomné, je Prenajímateľ povinný vrátiť Nájomcovi alikvotnú časť Nájomného, a to bezodkladne, najneskôr do troch dní odo dňa účinnosti ukončenia zmluvy. Prenajímateľ vráti alikvotnú časť Nájomného podľa tohto bodu Zmluvy na bankový účet uvedený v záhlaví tejto Zmluvy. Vrátením alikvotnej časti Nájomného sa rozumie pripísanie finančných prostriedkov na účet Nájomcu.

#### ČI. V INFLAČNÁ DOLOŽKA

- 5.1 Nájomné určené podľa bodu 4.1 tejto Zmluvy bude každý rok automaticky zvýšené o výšku indexu HICP pre Slovenskú republiku za prechádzajúci rok (Harmonised Index of Consumer Prices, ďalej len „HICP“) alebo akéhokoľvek iného indexu, ktorý ho nahradí, a to tak, že sa k ročnému Nájomnému podľa bodu 4.1 Zmluvy pripočíta časť nájomného pripadajúca na HICP a takto vypočítané číslo sa zaokrúhli smerom hore na najbližšie celé číslo deliteľné dvanástimi bezo zvyšku. Takto určené nájomné je Nájomca povinný platiť podľa príslušných ustanovení tejto Zmluvy vždy za obdobie kalendárneho roka od 1. januára do 31. decembra. Zmluvné strany sa dohodli a Nájomca súhlasí s tým, že v prípade, ak vyššie uvedený index HICP prestane byť publikovaný alebo nebude môcť byť použitý z akéhokoľvek iného dôvodu, bude na základe tohto ustanovenia automaticky nahradený indexom, ktorý je svojím charakterom a svojou štruktúrou najpodobnejší indexu HICP a ktorého vývoj v predchádzajúcich rokoch sa najviac približoval vývoju indexu HICP dovtedy používaného podľa tejto Zmluvy, a to prioritne indexom porovnateľným pre Euro zónu. V prípade, že HICP bude číslo so zápornou hodnotou, tak sa pre výpočet zvýšenia nájomného podľa tohto bodu Zmluvy, použije číslo 0, to znamená, že v danom prípade sa ročné nájomné pre nasledujúci kalendárny rok nebude upravovať.
- 5.2 Prenajímateľ zašle Nájomcovi oznámenie o výške HICP (za predchádzajúci kalendárny rok) najneskôr v marci príslušného kalendárneho roka, v ktorom sa zvyšuje ročné nájomné o HICP podľa bodu 5.1 tejto Zmluvy.

#### VI TRVANIE ZMLUVY

- 6.1 Táto Zmluva sa uzatvára na dobu **neurčitú**.
- 6.2 Zmluvné strany sa dohodli, že túto Zmluvu môžu Zmluvné strany písomne ukončiť z nasledovných dôvodov:
- 6.2.1 dohodou;
- 6.2.2 výpoveďou s trojmesačnou výpovednou lehotou, ktorá začína plynúť prvým dňom nasledujúceho kalendárneho mesiaca po jej doručení druhej Zmluvnej strane;
- 6.2.3 odstúpením od Zmluvy, a to za podmienok určených Obchodným zákonníkom pre podstatné a nepodstatné porušenie Zmluvy alebo ak to vyplýva z iných kogentných všeobecne záväzných právnych predpisov;
- 6.2.4 zánikom Zmluvnej strany bez právneho nástupcu.
- 6.3 V prípade opakovaného alebo podstatného porušenia zmluvných povinností niektorou zo Zmluvných strán je druhá Zmluvná strana oprávnená od Zmluvy odstúpiť s účinnosťou od okamihu doručenia písomného oznámenia o odstúpení od Zmluvy s uvedením jeho dôvodov, zaslaného doporučené



druhej Zmluvnej strane. **Podstatným porušením** na strane **Prenajímateľa** sa rozumie svojvoľné premiestnenie Boxu balíkovo, zamedzenie prístupu k Boxu balíkovo a prekrytie solárnych panelov. **Podstatným porušením** na strane **Nájomcu** sa považuje neuhradenie nájomného.

## ČI. VII ZÁVEREČNÉ USTANOVENIA

- 7.1 Táto Zmluva nadobúda platnosť dňom jej podpisu oboma Zmluvnými stranami. Zmluvné strany berú na vedomie, že táto Zmluva podlieha zverejneniu v Centrálnom registri zmlúv v zmysle § 5a zákona č. 211/2000 Z. z. o slobodnom prístupe k informáciám a o zmene a doplnení niektorých zákonov v znení neskorších predpisov (zákon o slobode informácií). Podľa § 47a Občianskeho zákonníka je Zmluva účinná dňom nasledujúcim po dni jej zverejnenia.
- 7.2 Táto Zmluva je vyhotovená v **štyroch rovnopisoch** s platnosťou originálu, z ktorých Prenajímateľ obdrží tri vyhovenia a Nájomca obdrží jedno vyhotovenie.
- 7.3 Ak ktorékoľvek ustanovenie tejto Zmluvy je alebo sa stane neplatným alebo nevykonateľným, neovplyvní to zákonnosť, platnosť zostávajúcich ustanovení tejto Zmluvy, s výnimkou ak by dôležitosť alebo iné okolnosti vzťahujúce sa na neplatné ustanovenie znamenali, že dané ustanovenie nie je možné oddeliť od zostávajúcich ustanovení. Ak bude ktorékoľvek ustanovenie (alebo jeho časť) neplatné, toto ustanovenie bude platiť s takými zmenami, ktoré spôsobia jeho platnosť s účinkom, ktorý sa bude najviac podobat' pôvodnému ustanoveniu. Zmluvné strany sa zaväzujú vykonať všetky kroky, ktoré sú nevyhnutné na dosiahnutie tohto účelu.
- 7.4 Túto Zmluvu je možné meniť alebo dopĺňať výlučne iba v písomnej podobe, a to vo forme písomných očíslovaných dodatkov odsúhlasených a podpísaných oboma Zmluvnými stranami, konajúcimi prostredníctvom ich štatutárnych orgánov alebo splnomocnených zástupcov, ak z kogentných všeobecne záväzných právnych predpisov alebo z tejto Zmluvy nevyplýva výslovne inak.
- 7.5 Táto Zmluva a právny vzťah ňou založený sa riadi právnym poriadkom Slovenskej republiky. Právne vzťahy neupravené touto Zmluvou sa spravujú príslušnými ustanoveniami Občianskeho a Obchodného zákonníka. Zmluvné strany sa dohodli, že použitie akéhokoľvek ustanovenia ktoréhokoľvek právneho predpisu Slovenskej republiky, ktoré nie je kogentné, je výslovne vylúčené v rozsahu, v ktorom by jeho použitie mohlo meniť význam alebo účel ktoréhokoľvek ustanovenia tejto Zmluvy.
- 7.6 Zmluvné strany sa zaväzujú, že všetky spory vyplývajúce z tejto Zmluvy budú prednostne riešiť vzájomnou zmierlivou dohodou. Na riešenie prípadných sporov z tejto Zmluvy sú príslušné slovenské súdy.
- 7.7 Zmluvné strany vyhlasujú, že si túto Zmluvu pred jej podpísaním prečítali, jej obsahu porozumeli a na znak toho, že obsah tejto zmluvy zodpovedá ich skutočnej a slobodnej vôli, ju podpísali.
- 7.8 Neoddeliteľnou súčasťou tejto Zmluvy je nasledovná príloha:  
7.8.1 Zakreslenie Predmetu nájmu a špecifikácia Boxu balíkovo

V Bratislave, dňa 20.05.2024

V Ivanke pri Dunaji, dňa 15.05.2024

Prenajímateľ:

JUDr. Ing. Martin Kuruc  
starosta  
Mestská časť Bratislava-Vrakuňa

Nájomca:

Ing. Matej Puvák  
Prevádzkový riaditeľ  
Slovak Parcel Service s.r.o.

# Príloha č. 1 k Nájomnej zmluve o umiestnenie samoobslužného boxu

Výmera boxu Balíkova: 1 m<sup>2</sup>

Adresa: Kazanská 8772/41, 821 07, Vrakuňa

GPS: 48.136439, 17.209782, Podklad: asfalt, LV: 1517

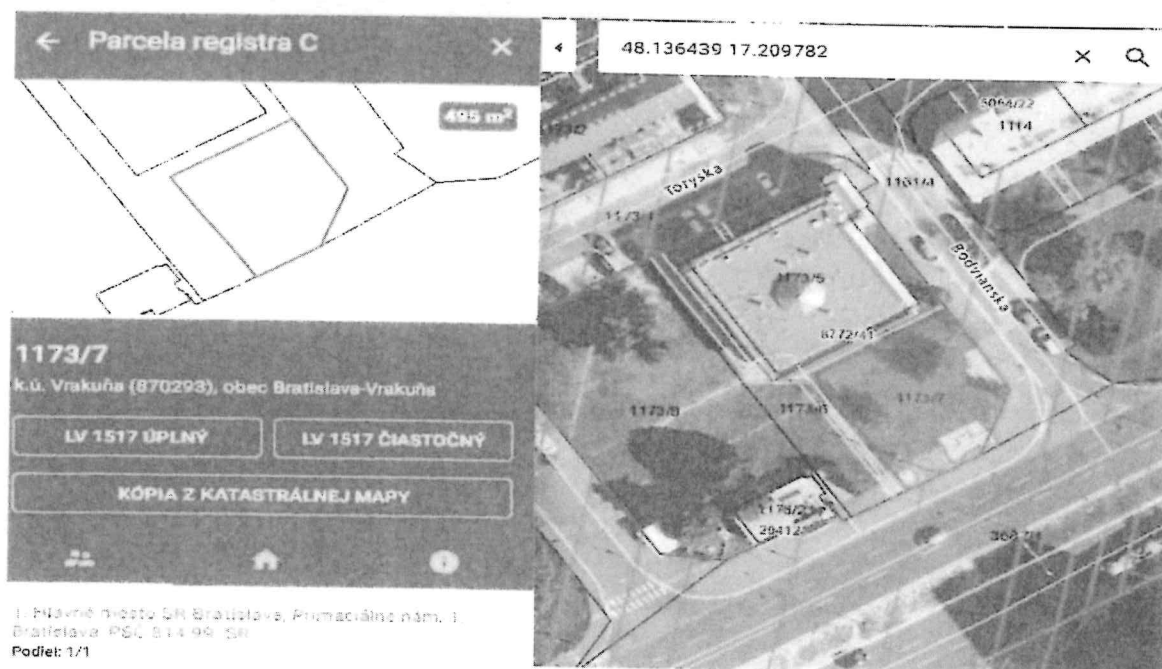

**Slovak Parcel Service s.r.o.**

Senecká cesta 1, 900 28 Ivanka pri Dunaji, Slovensko T +421 2 168 77 F +421 2 487 071 15 E [bratislava@sps-sro.sk](mailto:bratislava@sps-sro.sk)

W [www.sps-sro.sk](http://www.sps-sro.sk) IČO 31329 217 DIČ 2020351993 IČDPH SK2020351993, Výpis z Obchodného registra Mestského súdu Bratislava III, oddiel: Sro, vložka číslo: 3215/B, **BANKOVÉ SPOJENIE** TATRA BANKA a.s. Bratislava Č. Ú. 2625004617/1100 KS 0308 VS Uvedte číslo faktúry IBAN SK05 1100 0000 0026 2500 4617 BIC /SWIFT TATRABX



Výmera boxu Balíkova: 1 m<sup>2</sup>

Adresa: Bučinová 8698/14, 821 07, Bratislava

GPS: 48.142392, 17.207085, Podklad: asfalt, LV: 270

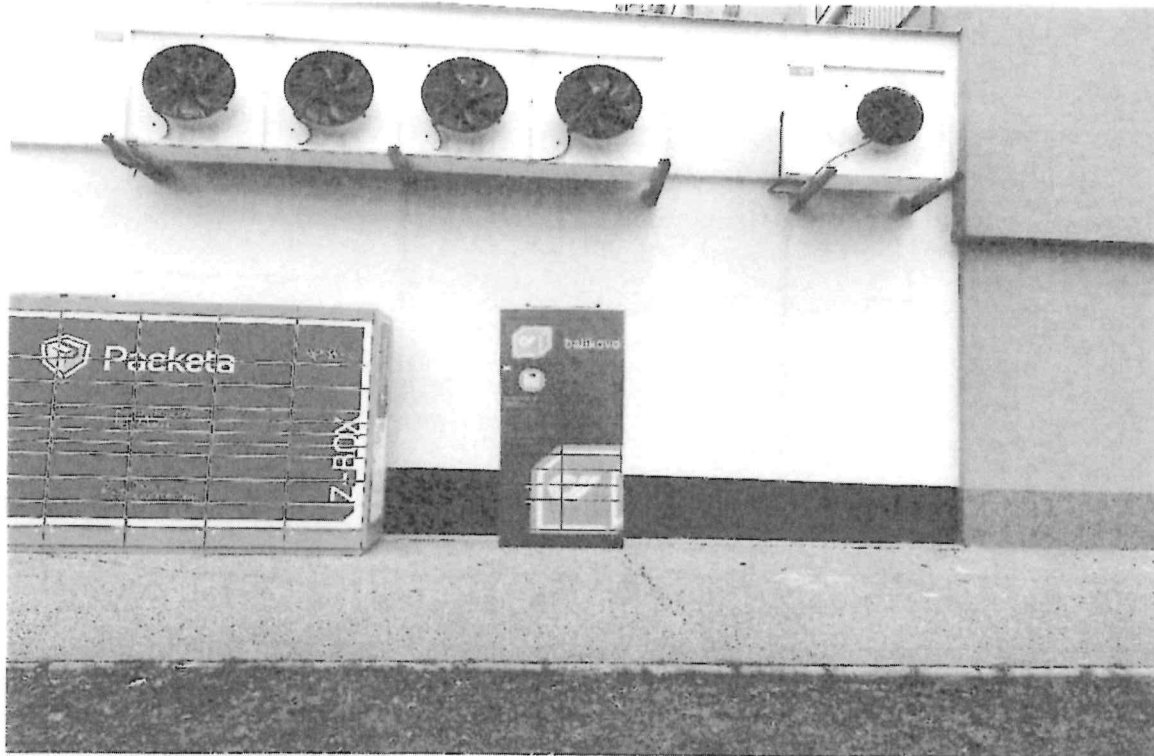

**Slovak Parcel Service s.r.o.**

Senecká cesta 1, 900 28 Ivanka pri Dunaji, Slovensko T +421 2 168 77 F +421 2 487 071 15 E bratislava@sps-sro.sk

W www.sps-sro.sk IČO 31329 217 DIČ 2020351993 IČDPH SK2020351993, Výpis z Obchodného registra Mestského súdu Bratislava III, oddiel: Sro, vložka číslo: 3215/B, BANKOVÉ SPOJENIE TATRA BANKA a.s. Bratislava Č. Ú. 2625004617/1100 KS 0308 VS Uvedte číslo faktúry IBAN SK05 1100 0000 0026 2500 4617 BIC /SWIFT TATRABX

2



Výmera boxu Balíkova: 1 m<sup>2</sup>

Adresa: Čiernovodská 5215/25, 820 13, Vrakuňa

GPS: 48.138395, 17.212169, Podklad: asfalt, LV: 270

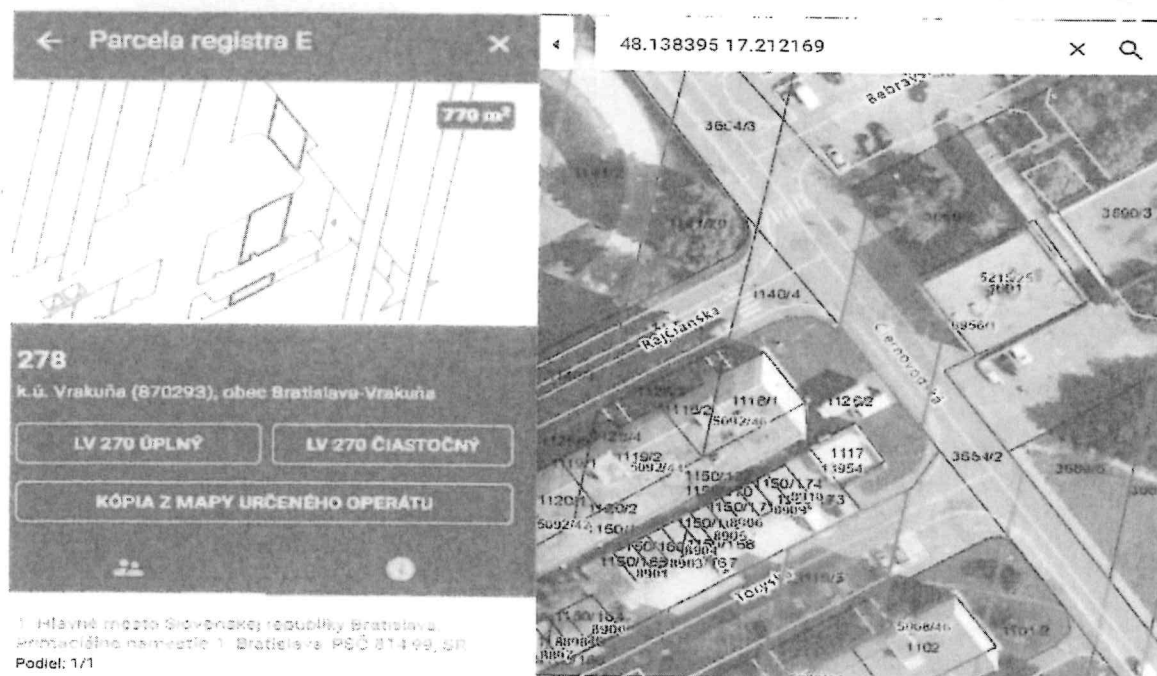

Slovak Parcel Service s.r.o.

Senecká cesta 1, 900 28 Ivanka pri Dunaji, Slovensko T +421 2 168 77 F +421 2 487 071 15 E bratislava@sps-sro.sk

W [www.sps-sro.sk](http://www.sps-sro.sk) IČO 31329 217 DIČ 2020351993 IČDPH SK2020351993, Výpis z Obchodného registra Mestského súdu Bratislava III, oddiel: Sro, vložka číslo: 3215/B, BANKOVÉ SPOJENIE TATRA BANKA a.s. Bratislava Č. Ú. 2625004617/1100 KS 0308 VS Uvedte číslo faktúry IBAN SK05 1100 0000 0026 2500 4617 BIC /SWIFT TATRBX

2

Výmera boxu Balíkova: 1 m<sup>2</sup>

Adresa: Čiližská 14236, 821 07, Bratislava

GPS: 48.145337, 17.211463, Podklad: asfalt, LV: 1095



Slovak Parcel Service s.r.o.

Senecká cesta 1, 900 28 Ivanka pri Dunaji, Slovensko T +421 2 168 77 F +421 2 487 071 15 E bratislava@sps-sro.sk

W www.sps-sro.sk IČO 31329 217 DIČ 2020351993 IČDPH SK2020351993, Výpis z Obchodného registra Mestského súdu Bratislava III, oddiel: Sro, vložka číslo: 3215/B, BANKOVÉ SPOJENIE TATRA BANKA a.s. Bratislava Č. Ú. 2625004617/1100 KS 0308 VS Uvedte číslo faktúry IBAN SK05 1100 0000 0026 2500 4617 BIC /SWIFT TATRABX

Výmera boxu Balíkova: 1 m<sup>2</sup>

Adresa: Malodunajská 8630/7, 821 07, Bratislava

GPS: 48.143724, 17.198204, Podklad: asfalt, LV: 270



Slovak Parcel Service s.r.o.

Senecká cesta 1, 900 28 Ivanka pri Dunaji, Slovensko T +421 2 168 77 F +421 2 487 071 15 E bratislava@sps-sro.sk

W www.sps-sro.sk IČO 31 329 217 DIČ 2020351993 IČDPH SK2020351993, Výpis z Obchodného registra Mestského súdu Bratislava III, oddiel: Sro, vložka číslo: 3215/B, BANKOVÉ SPOJENIE TATRA BANKA a.s. Bratislava Č. Ú. 2625004617/1100 KS

0308 VS Uvedte číslo faktúry IBAN SK05 1100 0000 0026 2500 4617 BIC /SWIFT TATRABX

2

Výmera boxu Balíkova: 1 m<sup>2</sup>

Adresa: Píniová 14351/2, 821 07, Bratislava - Vrakuňa

GPS: 48.150273, 17.210143, Podklad: nepripravený, LV: 2764

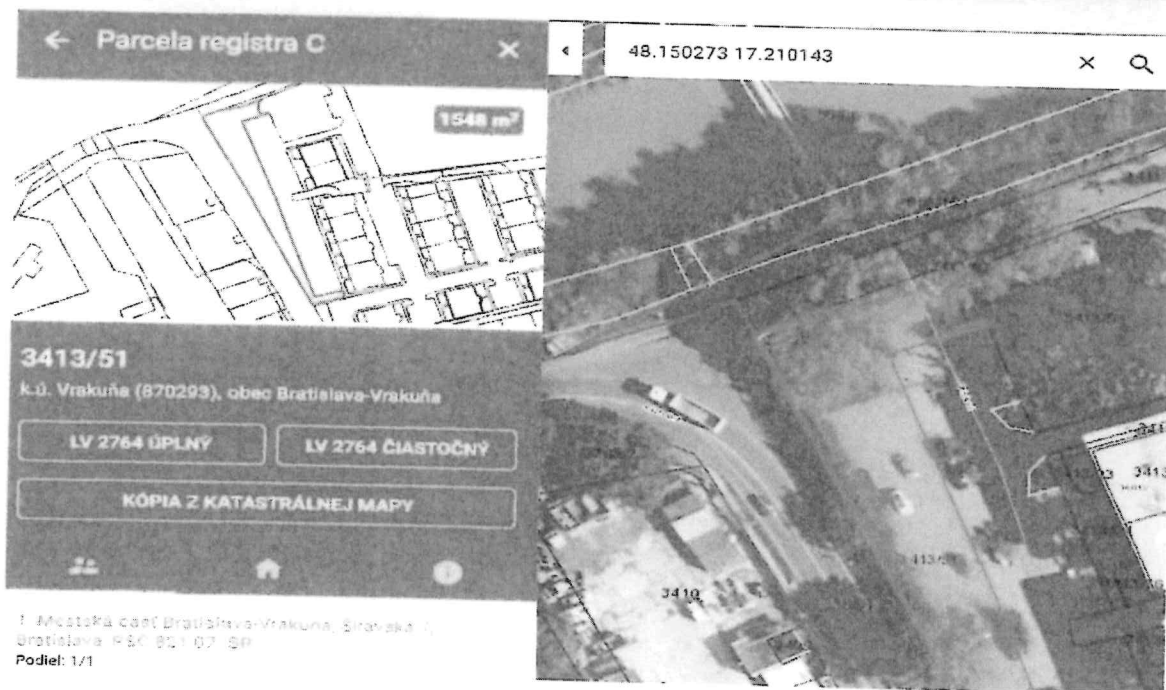
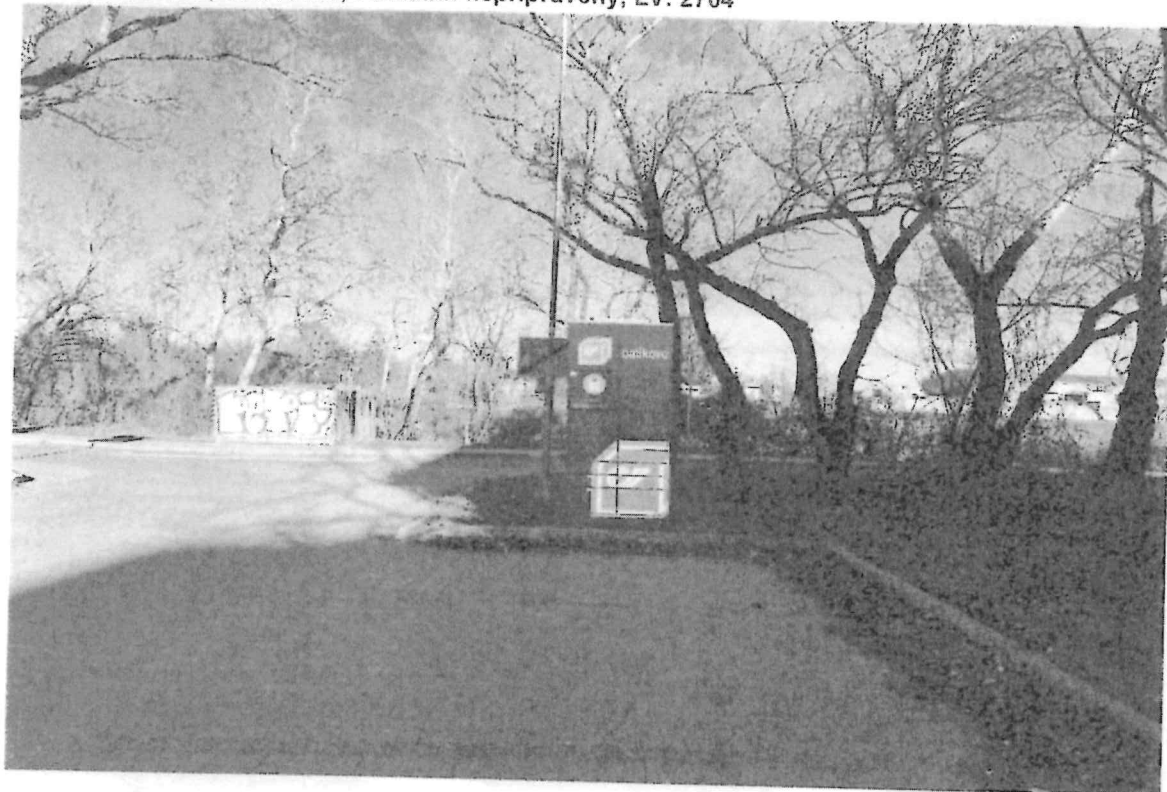

**Slovak Parcel Service s.r.o.**

Senecká cesta 1, 900 28 Ivanka pri Dunaji, Slovensko T +421 2 168 77 F +421 2 487 071 15 E [bratislava@sps-sro.sk](mailto:bratislava@sps-sro.sk)

W [www.sps-sro.sk](http://www.sps-sro.sk) IČO 31329 217 DIČ 2020351993 IČDPH SK2020351993, Výpis z Obchodného registra Mestského súdu Bratislava III, oddiel: Sro, vložka číslo: 3215/B, BANKOVÉ SPOJENIE TATRA BANKA a.s. Bratislava Č. Ú. 2625004617/1100 KS 0308 VS Uvedte číslo faktúry IBAN SK05 1100 0000 0026 2500 4617 BIC /SWIFT TATRABX

8



Výmera boxu Balíkova: 1 m<sup>2</sup>

Adresa: Rajecká ulica 8690/1, 821 07, Bratislava

GPS: 48.144521 17.206550, Podklad: asfalt, LV: 1095

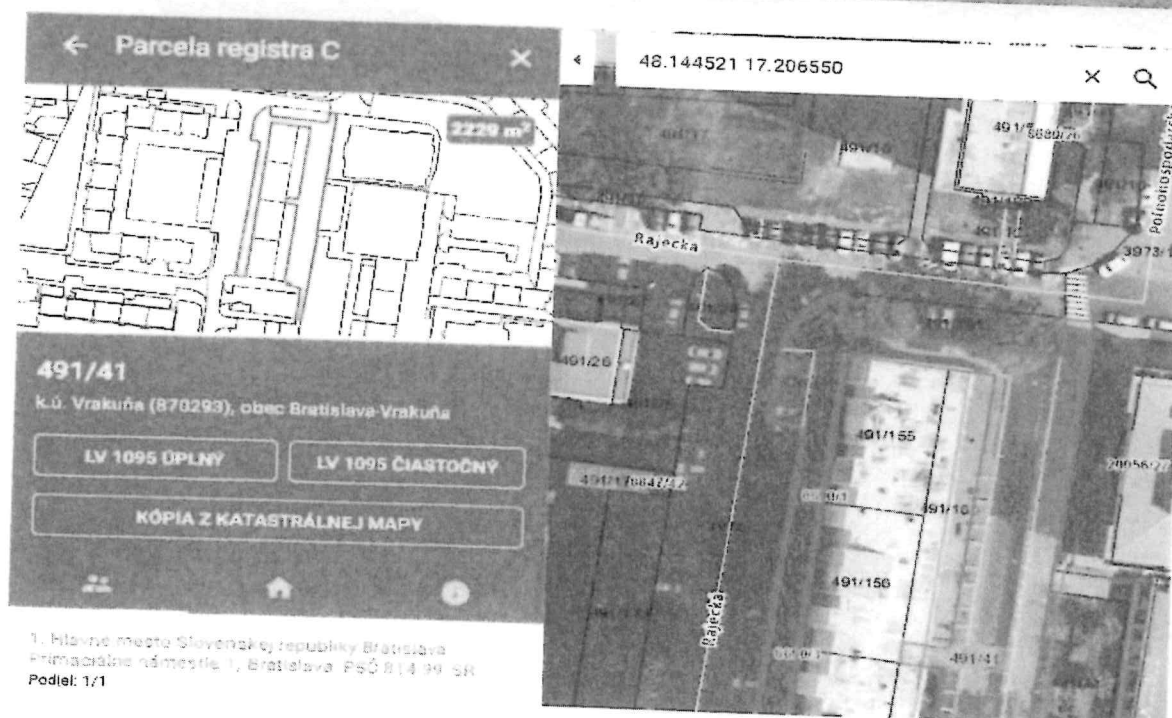

1. Hlavné mesto Slovenskej republiky Bratislava  
Prírodné námestie 1, Bratislava PSČ 814 99 SK  
Podiel: 1/1

**Slovak Parcel Service s.r.o.**

Senecká cesta 1, 900 28 Ivanka pri Dunaji, Slovensko T +421 2 168 77 F +421 2 487 071 15 E bratislava@sps-sro.sk  
W www.sps-sro.sk IČO 31329 217 DIČ 2020351993 IČDPH SK2020351993, Výpis z Obchodného registra Mestského súdu

Bratislava III, oddiel: Sro, vložka číslo: 3215/B, **BANKOVÉ SPOJENIE** TATRA BANKA a.s. Bratislava Č. Ú. 2625004617/1100 KS  
0308 VS Uvedte číslo faktúry IBAN SK05 1100 0000 0026 2500 4617 BIC /SWIFT TATRABX

7

Výmera boxu Balíkova: 1 m<sup>2</sup>

Adresa: Rajecká ulica 8684/20, 821 07, Bratislava

GPS: 48.143754, 17.204775, Podklad: asfalt, LV: 1095

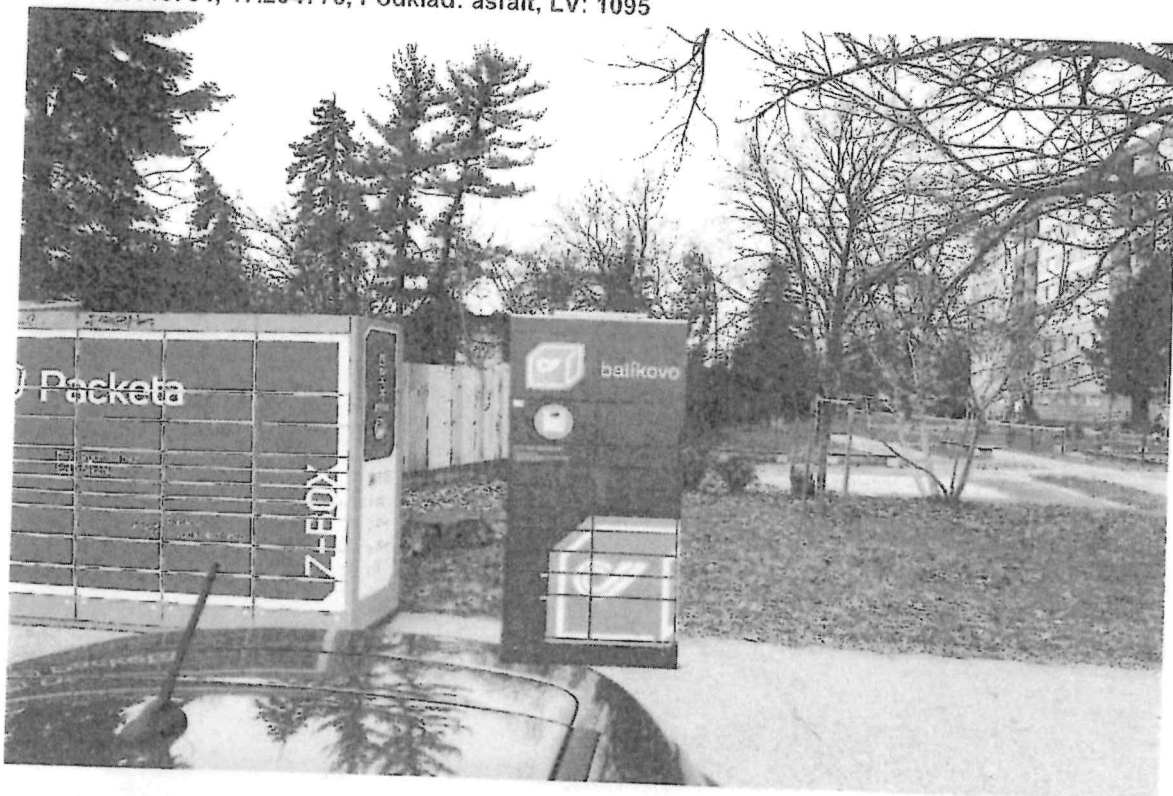

Slovak Parcel Service s.r.o.

Senecká cesta 1, 900 28 Ivanka pri Dunaji, Slovensko T +421 2 168 77 F +421 2 487 071 15 E bratislava@sps-sro.sk

W www.sps-sro.sk IČO 31329 217 DIČ 2020351993 IČDPH SK2020351993, Výpis z Obchodného registra Mestského súdu Bratislava III, oddiel: Sro, vložka číslo: 3215/B, BANKOVÉ SPOJENIE TATRA BANKA a.s. Bratislava Č. Ú. 2625004617/1100 KS 0308 VS Uvedte číslo faktúry IBAN SK05 1100 0000 0026 2500 4617 BIC /SWIFT TATRABX

8

Výmera boxu Balíkova: 1 m<sup>2</sup>

Adresa: Širavská 8590/1, 821 07, Bratislava

GPS: 48.145843, 17.205685, Podklad: asfalt, LV: 1095

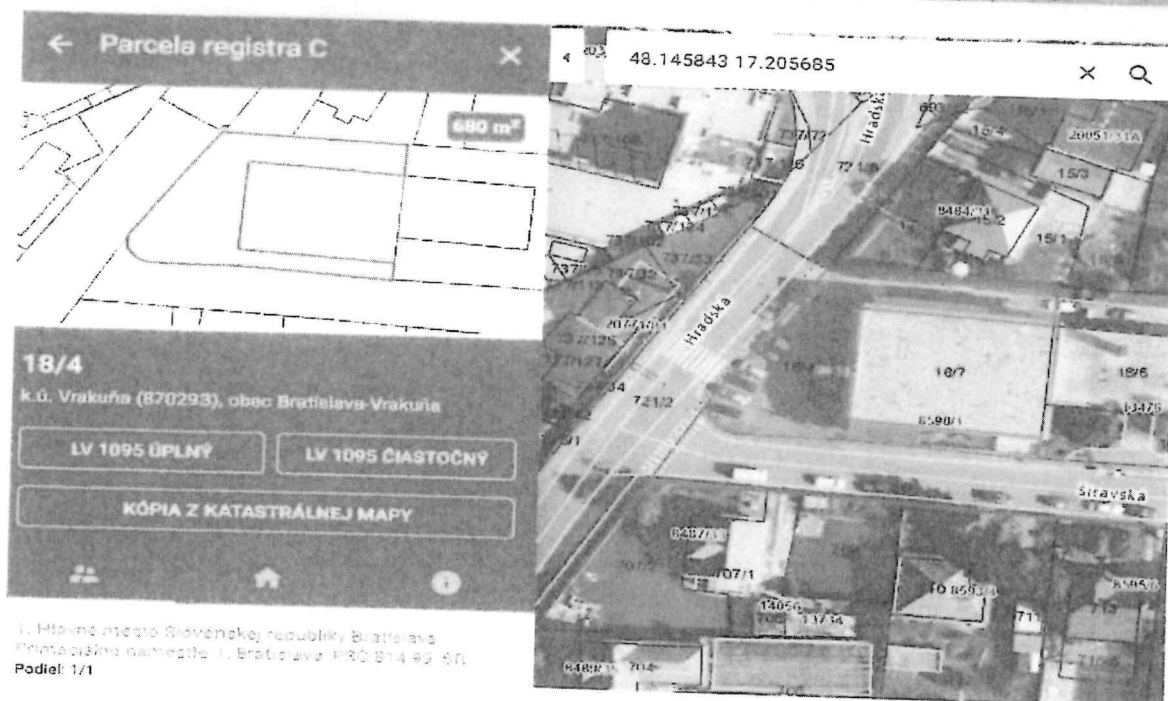

Slovak Parcel Service s.r.o.

Senecká cesta 1, 900 28 Ivanka pri Dunaji, Slovensko T +421 2 168 77 F +421 2 487 071 15 E bratislava@sps-sro.sk

W www.sps-sro.sk IČO 31329 217 DIČ 2020351993 IČDPH SK2020351993, Výpis z Obchodného registra Mestského súdu Bratislava III, oddiel: Sro, vložka číslo: 3215/B, BANKOVÉ SPOJENIE TATRA BANKA a.s. Bratislava Č. Ú. 2625004617/1100 KS 0308 VS Uvedte číslo faktúry IBAN SK05 1100 0000 0026 2500 4617 BIC /SWIFT TATRABX